

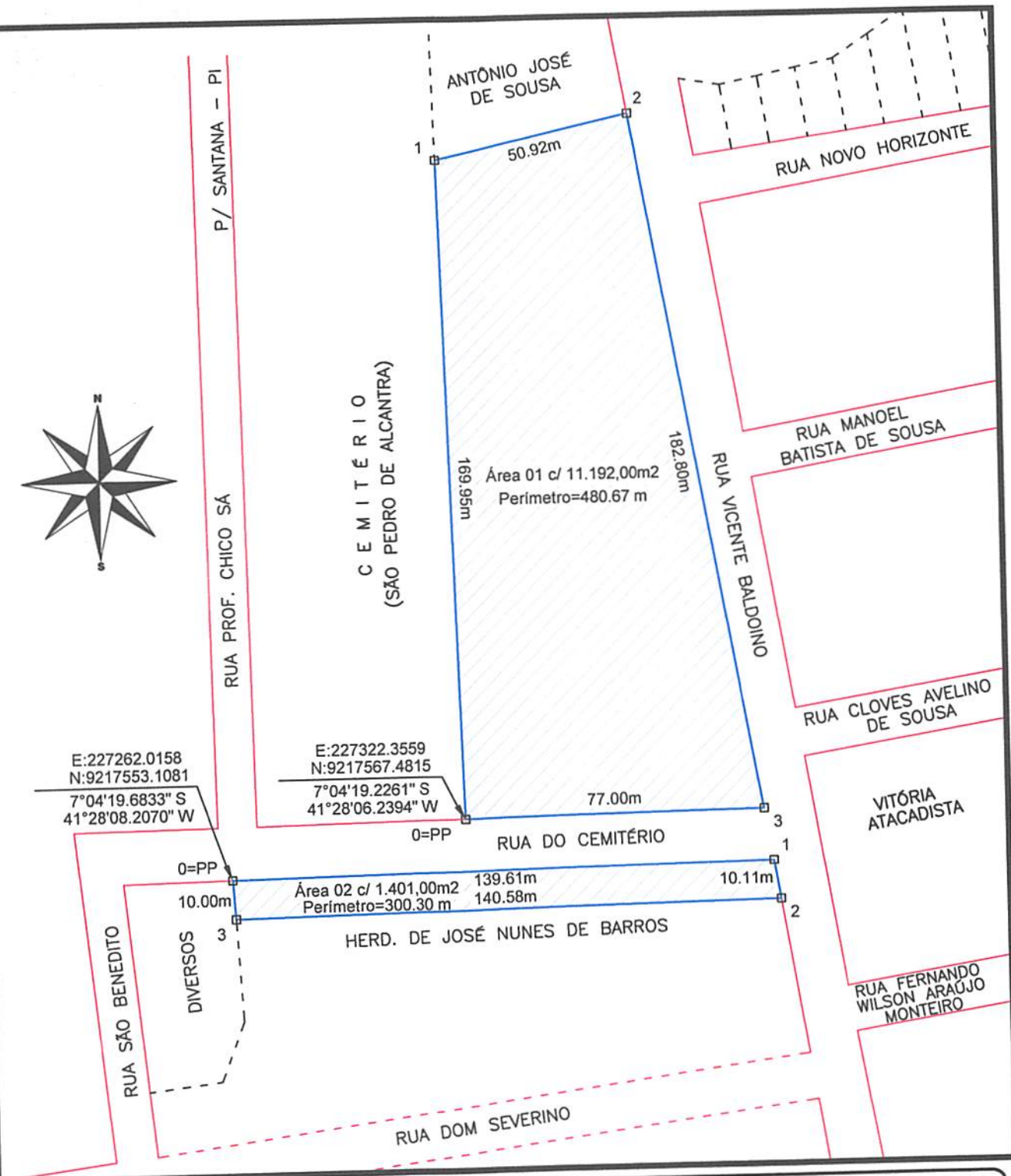

E:227262.0158
N:9217553.1081
7°04'19.6833" S
41°28'08.2070" W

E:227322.3559
N:9217567.4815
7°04'19.2261" S
41°28'06.2394" W



SERVIÇO:

LEVANTAMENTO PLANIMÉTRICO
PROP.: ESPÓLIO DE JOSÉ NUNES DE BARROS
CPF.: 001.572.103-58

RESPONSÁVEL TÉCNICO: PREFEITURA MUNICIPAL DE PICOS
Secretaria de Obras, Habitação e Urbanismo

Pedro Gustavo Luz S. Barros
Pedro Gustavo Luz Sousa Barros

DATA: AGO./2021
Engenheiro Civil
CREA/PI 1917251866

Obs.: Área 01 com 11.192,00m² e perímetro de 480,67m e área 02 com 1.401,00m² e perímetro de 300,30m, com um total de 12.593,00m², registrados sob nº R-1-6.774, fls. 117 do livro 2-AC.

LOCAL: Rua Vicente Balduino e
Rua do Cemitério / Bro.: Bomba

MUNICÍPIO: PICOS
SETOR 03

ESTADO: PIAUÍ

ESCALA: 1/1500

FOLHA:

01/01

Memorial Descritivo

PROP.:	ESPÓLIO DE JOSÉ NUNES DE BARROS / CPF.: 001.572.103-58
Local:	Rua Vicente Baldoino e Rua do Cemitério

Situação:

Cidade: PICOS
Município: PICOS
Bairro: BOMBA / SETOR 03
Estado: PIAUÍ

Área 01: **11.192,00 m²**
Perímetro: **480,67 m**

Limitações:

NORTE: ANTÔNIO JOSÉ DE SOUSA
SUL: RUA DO CEMITÉRIO
LESTE: RUA VICENTE BALDOINO
OESTE: CEMITÉRIO (SÃO PEDRO DE ALCANTARA)

Confrontações:

- 77,00m de frente limitando-se com a Rua Do Cemitério
- 50,92m de fundo limitando-se com Antônio José de Sousa
- 182,80m lado direito limitando-se com a Rua Vicente Baldoino
- 169,95m lado esquerdo limitando-se com o Cemitério (São Pedro de Alcantara).

Área 02: **1.401,00 m²**
Perímetro: **300,30 m**

Limitações:

NORTE: RUA DO CEMITÉRIO
SUL: HERD. DE JOSÉ NUNES DE BARROS
LESTE: RUA VICENTE BALDOINO
OESTE: DIVERSOS

Confrontações:

- 139,61m de frente limitando-se com a Rua Do Cemitério
- 140,58m de fundo limitando-se com os Herd. de José Nunes de Barros
- 10,00m lado direito limitando-se com Diversos
- 10,11m lado esquerdo limitando-se com a Rua Vicente Baldoino.

Picos, 31 de Agosto de 2021.
PREFEITURA MUNICIPAL DE PICOS
Secretaria de Obras, Habitação e Urbanismo

Pedro Gustavo Luz S. Barros

Pedro Gustavo Luz Sousa Barros
Engenheiro Civil
CREA/PI 1917251866