

# Vestibular

IFPI 2024

Você cada  
vez melhor!

2.465  
vagas

Inscrições abertas de  
**18 de setembro**  
a **22 de outubro**  
de 2023

inscreva-se já:  
[selecao.ifpi.edu.br](http://selecao.ifpi.edu.br)

Provas:

**26 de novembro de 2023**



**INSTITUTO  
FEDERAL**  
Piauí



## Ministério da Educação

Instituto Federal de Educação, Ciência e Tecnologia do Piauí - IFPI  
Av. Jânio Quadros, 330 - Santa Isabel, Teresina/PI, CEP: 64053-390  
Fone: (86) 3131-1443 | [www.ifpi.edu.br](http://www.ifpi.edu.br)

**EDITAL 36/2023 - PROEN/REI/IFPI, de 11 de setembro de 2023.**

# Vestibular

## IFPI 2024

**Você cada vez melhor!**

### VESTIBULAR PARA INGRESSO NOS CURSOS DE GRADUAÇÃO DO INSTITUTO FEDERAL DO PIAUÍ - 2024/1

O REITOR DO INSTITUTO FEDERAL DE EDUCAÇÃO, CIÊNCIA E TECNOLOGIA DO PIAUÍ (IFPI), no uso de suas atribuições e considerando o disposto na Lei nº 9.394, de 20/12/1996, na Lei nº 12.799, de 10/04/2013, na Lei nº 12.711, de 29/8/2012, no Decreto nº 7.824, de 11/10/2012, na Portaria Normativa MEC nº 18, de 11/10/2012, na Portaria nº 1.117, de 01/11/2018, na Portaria nº 391, de 07/02/2000, e na Portaria Normativa nº 40, de 12/12/2007, torna público o Edital do VESTIBULAR 2024.1 para ingresso nos cursos de graduação oferecidos pelo Instituto Federal de Educação, Ciência e Tecnologia do Piauí, nos *campi* Angical, Campo Maior, Cocal, Corrente, Floriano, Oeiras, Parnaíba, Paulistana, Pedro II, Picos, Piripiri, São João do Piauí, São Raimundo Nonato, Teresina Central, Teresina Zona Sul, Uruçuí e Valença, no 1º semestre de 2024, observando o seguinte cronograma:



## CRONOGRAMA DO VESTIBULAR 2023/1

| ATIVIDADE   | PERÍODO   |
|---|---|
| <b>DIVULGAÇÃO DO EDITAL</b>   | <b>11/09/2023</b>                                 |
| Prazo para solicitação do nome social   | 12 e 13/09/2023                                   |
| Resultado preliminar da solicitação de nome social  | 14/09/2023  |
| Recurso referente ao resultado preliminar da solicitação de nome social   | 15/09/2023  |
| Resultado final da solicitação de nome social   | 18/09/2023  |
| <b>Período de inscrições</b>  | <b>18/09/2023 a 22/10/2023</b>                    |
| Prazo para solicitação de isenção   | 18/09/2023 a 08/10/2023                           |
| Resultado preliminar da solicitação de isenção  | 09/10/2023  |
| Prazo para recurso do resultado preliminar da solicitação de isenção  | 10/10/2023  |
| Resultado Final da solicitação de isenção   | 11/10/2023  |
| <b>Prazo para solicitação de heteroidentificação</b>  | <b>18/09/2023 a 22/10/2023</b>                    |
| Prazo para solicitação de atendimento especial  | 18/09/2023 a 22/10/2023                           |
| Último dia de pagamento de inscrição<br><b>(EXCLUSIVAMENTE NO BANCO DO BRASIL)</b>                                  | 23/10/2023<br><b>(pagamento até as 16h)</b>       |
| Resultado preliminar da solicitação de heteroidentificação e de atendimento especial                                | 26/10/2023  |
| Recurso referente ao resultado preliminar da solicitação de heteroidentificação e de atendimento especial (on-line) | 27 e 28/10/2023                                   |
| Resultado final da heteroidentificação e do atendimento especial  | 01/11/2023  |
| Divulgação do Local de Prova  | 20/11/2023  |
| <b>APLICAÇÃO DAS PROVAS</b>   | <b>26/11/2023</b>                                 |
| Divulgação do gabarito preliminar   | 27/11/2023  |
| Recurso referente ao gabarito preliminar  | 28/11/2023  |
| Resultado dos recursos e divulgação do gabarito definitivo  | A partir de 01/12/2023                            |
| <b>Consulta Resultado Individual Vestibular 2024.1</b>  | <b>22/12/2023</b>                                 |
| Recurso referente ao Resultado Individual   | 23/12/2023  |
| <b>Resultado Final do Vestibular 2024.1</b>   | <b>A partir de 29/12/2023</b>                     |
| Matrícula dos candidatos aprovados  | Conforme calendário de cada <i>campus</i> do IFPI |

## 1 - DAS DISPOSIÇÕES PRELIMINARES

1.1 O Vestibular 2024.1 será regido por este Edital e seus anexos e está sob a responsabilidade da Pró-Reitoria de Ensino (PROEN), da Comissão de Supervisão e Acompanhamento dos Certames para Ingresso de Alunos do IFPI nomeada pela **PORTARIA 1367/2023 - GAB/REI/IFPI, de 14 de abril de 2023** e da Comissão Geral do Vestibular nomeada pela **PORTARIA nº 2925/2023 - GAB/REI/IFPI, de 04 de setembro de 2023**, que será responsável por encaminhar à Diretoria de Comunicação do IFPI todas as informações necessárias para a divulgação do processo seletivo, além de planejar e coordenar as ações inerentes a suas fases de logística e execução.

1.2 O prazo de validade deste processo seletivo se encerra ao final do preenchimento de todas as vagas disponibilizadas neste Edital.

1.3 Cada *campus* participante do Vestibular 2024.1 constituirá comissão local, que ficará responsável pela organização e execução do certame no seu *campus*, sob supervisão e orientação da Comissão-Geral.

1.4 O edital completo e as informações relativas às atividades do Vestibular 2024.1 serão disponibilizados por meio do endereço eletrônico [selecao.ifpi.edu.br](http://selecao.ifpi.edu.br). O acesso e o acompanhamento das informações divulgadas nesse endereço eletrônico são de responsabilidade do candidato.

1.5 É obrigatório ao candidato ou ao seu responsável legal (pai, mãe, curador ou tutor) ou ao seu representante legal tomar conhecimento de todas as normas e procedimentos indicados neste Edital e nas demais publicações pertinentes.

1.6 O Vestibular 2024.1 contará com uma central de atendimento eletrônico, desde a publicação do Edital até a homologação do resultado final, exclusivamente, pelo e-mail: **vestibular@ifpi.edu.br**.

## 2 - DAS VAGAS E DA SELEÇÃO

2.1 A seleção de candidatos para provimento de 100% (cem por cento) das vagas disponibilizadas pelo Instituto Federal de Educação, Ciência e Tecnologia do Piauí ocorrerá por meio do Vestibular 2024.1, de que trata este Edital, com base nos resultados obtidos na realização de **prova objetiva e uma redação**.

2.2 O Instituto Federal de Educação, Ciência e Tecnologia do Piauí oferece 2.465 vagas para 63 cursos, na modalidade presencial, para ingresso no 1º semestre letivo do ano de 2024, distribuídas conforme quadro do Anexo I deste Edital.

## 3 - DOS TIPOS DE CURSOS OFERTADOS

3.1. Cursos de Graduação:

3.1.1. **Bacharelado**: curso superior generalista, de formação científica ou humanística, que confere ao diplomado competências em determinado campo do saber para o exercício de atividade profissional, acadêmica ou cultural, com o grau de bacharel. Geralmente tem

duração mínima de quatro a cinco anos. Poderão inscrever-se os candidatos que tenham concluído o ensino médio.

3.1.2. **Licenciatura:** curso superior que confere ao diplomado competências para atuar como professor na educação básica, com o grau de licenciado. Geralmente tem duração mínima de quatro anos. Poderão inscrever-se os candidatos que tenham concluído o ensino médio.

3.1.3. **Tecnologia:** curso superior, de formação especializada em áreas científicas e tecnológicas, que confere ao diplomado competências para atuar em áreas profissionais específicas, caracterizadas por eixos tecnológicos, com o grau de tecnólogo. Tem duração média de dois a três anos. Poderão inscrever-se os candidatos que tenham concluído o ensino médio.

## 4 - DOS TURNOS OFERTADOS

4.1. **Turno matutino:** curso em que a maior parte da carga horária é oferecida entre 7h e 12h.

4.2. **Turno vespertino:** curso em que a maior parte da carga horária é oferecida entre 12h e 18h.

4.3. **Turno noturno:** curso em que a maior parte da carga horária é oferecida após as 18h.

4.4. **Turno integral:** curso ofertado inteira ou parcialmente em mais de um turno, exigindo a disponibilidade do estudante por mais de 6 (seis) horas diárias durante a maior parte da semana.

## 5 - DOS TIPOS DE COTAS

5.1 Do total das vagas oferecidas pelo Instituto Federal do Piauí, por curso e turno, 45% (quarenta e cinco por cento) serão destinados à **ampla concorrência (AC)**.

5.2 Do total das vagas oferecidas pelo Instituto Federal do Piauí, por curso e turno, 5% das vagas serão para **candidatos com deficiência (PcD)** não oriundos de escola pública e independentemente da renda e etnia (**SC1**), conforme Resolução Normativa 144/2022 – CONSUP/OSUPCOL/REI/IFPI, de 25/08/2022.

5.3 Do total das vagas oferecidas pelo Instituto Federal do Piauí, por curso e turno, 50% (cinquenta por cento) serão reservadas às políticas de ações afirmativas correspondentes aos candidatos cotistas, **que tenham cursado o ensino médio integralmente em escola pública** (SC2, SC2-PCD, SC3, SC3-PCD, SC4, SC4-PCD, SC5, SC5-PCD), em decorrência do disposto nas Leis nº 12.711, de 29/08/2012, e nº 13.409, de 28 de dezembro de 2016, bem como no Decreto nº 7.824, de 11/10/2012, na Portaria Normativa MEC nº 18, de 11/10/2012, e na Portaria nº 1.117, de 01/11/2018.

5.4 A representação da distribuição das vagas reservadas aos sistemas de cotas pode ser conferida no anexo XIV.

5.5 As vagas reservadas de que tratam os itens 5.1, 5.2 e 5.3 serão preenchidas segundo a ordem de classificação, de acordo com as notas obtidas pelos candidatos, dentro de cada um dos seguintes

grupos de inscritos no Vestibular 2024.1:

5.5.1 **SC1:** concorrerão às vagas os **candidatos com deficiência (PcD)** não oriundos de escola pública e independentemente da renda e etnia.

5.5.2 **SC2:** concorrerão às vagas os candidatos que sejam egressos de escolas públicas, com renda familiar bruta igual ou inferior a 1,5 salário-mínimo *per capita*, autodeclarados pretos, pardos ou indígenas, e que não sejam pessoas com deficiência.

5.5.3 **SC2-PcD:** concorrerão às vagas os candidatos que sejam egressos de escolas públicas, com renda familiar bruta igual ou inferior a 1,5 salário-mínimo *per capita*, autodeclarados pretos, pardos ou indígenas, e que sejam pessoas com deficiência.

5.5.4 **SC3:** concorrerão às vagas os candidatos que sejam egressos de escolas públicas, com renda familiar bruta igual ou inferior a 1,5 salário-mínimo *per capita*, não autodeclarados pretos, pardos ou indígenas (demais etnias), e que não sejam pessoas com deficiência.

5.5.5 **SC3-PcD:** concorrerão às vagas os candidatos que sejam egressos de escolas públicas, com renda familiar bruta igual ou inferior a 1,5 salário-mínimo *per capita*, não autodeclarados pretos, pardos ou indígenas (demais etnias), e que sejam pessoas com deficiência.

5.5.6 **SC4:** concorrerão às vagas os candidatos que sejam egressos de escolas públicas, com renda familiar bruta superior a 1,5 salário-mínimo *per capita*, autodeclarados pretos, pardos ou indígenas, e que não sejam pessoas com deficiência.

5.5.7 **SC4-PcD:** concorrerão às vagas os candidatos que sejam egressos de escolas públicas, com renda familiar bruta superior a 1,5 salário-mínimo *per capita*, autodeclarados pretos, pardos ou indígenas, e que sejam pessoas com deficiência.

5.5.8 **SC5:** concorrerão às vagas os candidatos que sejam egressos de escolas públicas, com renda familiar bruta superior a 1,5 salário-mínimo *per capita*, não autodeclarados pretos, pardos ou indígenas (demais etnias), e que não sejam pessoas com deficiência.

5.5.9 **SC5-PcD:** concorrerão às vagas os candidatos que sejam egressos de escolas públicas, com renda familiar bruta superior a 1,5 salário-mínimo *per capita*, não autodeclarados pretos, pardos ou indígenas (demais etnias), e que sejam pessoas com deficiência.

5.6 O candidato poderá identificar o sistema de cotas ao qual poderá concorrer, no Anexo XV.

5.7 Compete exclusivamente ao candidato certificar-se de que cumpre os requisitos estabelecidos pela instituição para concorrer às vagas reservadas em decorrência do disposto na Lei nº 12.711/2012 e demais regulamentações, sob pena de, caso comprovada alguma irregularidade, perder o direito a elas.

5.8 O candidato que pretenda fazer uso das prerrogativas facultadas às pessoas negras (pretos ou pardos) ou indígenas DEVERÁ ASSIM SE AUTODECLARAR, no momento da inscrição de acordo com os critérios de raça e cor utilizados pelo Instituto Brasileiro de Geografia e Estatística (IBGE).

5.9 Não poderão concorrer às vagas reservadas ao sistema de cotas para escolas públicas os estudantes que tenham, em algum momento:

I. cursado, em escolas particulares, parte do ensino médio, ainda que amparados com bolsas parciais, de acordo com o disposto no art. 5º, § 1º, da portaria normativa nº 18, do Ministério da Educação, de 11 de outubro de 2012;

II. cursado, em escolas comunitárias, confessionais ou filantrópicas, parte do ensino médio.

5.10 A representação da distribuição das vagas reservadas aos sistemas de cotas pode ser conferida no anexo XIV.

## 6 - DA ISENÇÃO DA TAXA DE INSCRIÇÃO

6.1 Poderá requerer a isenção do pagamento da taxa de inscrição, conforme o disposto no artigo 1º da Lei nº 13.656/2018, o candidato que pertença a família inscrita no Cadastro Único para Programas Sociais (**CadÚnico**) do Governo Federal, cuja renda familiar mensal per capita seja inferior ou igual a meio salário mínimo nacional.

6.2 A solicitação de isenção do pagamento da taxa de inscrição será admitida exclusivamente via internet, no ato da inscrição, no endereço eletrônico <http://selecao.ifpi.edu.br/>, conforme o prazo estabelecido no cronograma deste Edital.

6.3 Para ter direito à isenção, os candidatos com família inscrita no **CadÚnico** deverão:

a) preencher o formulário eletrônico na página do processo seletivo do IFPI, escolhendo a inscrição do tipo ISENTO e procedendo com a inscrição no certame;

b) indicar no formulário eletrônico, na aba “Dados Pessoais” o Número de Identificação Social (NIS), atribuído pelo **CadÚnico** e número do documento de identificação RG.

6.3.1 A Comissão Geral do Vestibular verificará o cumprimento do disposto no item 6.3, acessando o órgão gestor do **CadÚnico** para fins de deferimento da solicitação de isenção do pagamento da taxa de inscrição.

6.3.2 Será considerado **INDEFERIDO** o pedido de isenção para os candidatos que tiverem o NIS nas condições descritas abaixo, após verificação no órgão gestor do **CadÚnico**:

a) NIS inválido: NIS inválido;

b) NIS não cadastrado: NIS não identificado no Cadastro Único;

c) NIS excluído: NIS está excluído da base de dados do Cadastro Único;

d) NIS com renda fora do perfil: NIS identificado no Cadastro Único, com renda fora do perfil definido para a isenção;

e) NIS não é o da pessoa informada/nome completo fornecido difere do nome registrado no Cadastro Único;

f) Cadastro desatualizado.

6.4 Sobre a atualização do sistema e consulta ao resultado de isenção de taxa de inscrição, observe-se o seguinte:

6.4.1 O sistema será atualizado diariamente; os candidatos poderão consultar o resultado preliminar da solicitação de isenção da taxa de inscrição na página da seleção, consultando com seu login e senha.

6.4.2 É de responsabilidade exclusiva do candidato acompanhar o resultado de sua solicitação de isenção, na página eletrônica onde fez a inscrição, e tomar as devidas providências caso necessário.

6.5 Em caso de DEFERIMENTO, o candidato estará com a inscrição realizada isenta e válida.

6.5.1 O candidato que solicitou isenção da taxa de inscrição, que estiver com a solicitação DEFERIDA e que realizar nova inscrição após a publicação do resultado final da isenção terá sua inscrição do tipo ISENTA cancelada, devendo pagar a taxa da nova inscrição realizada.

6.6 Em caso de INDEFERIMENTO, conforme o item 6.3.2, dentro do período de solicitação da isenção da taxa de inscrição, disposto no cronograma do certame, o candidato poderá procurar o **CRAS (Centro de Referência de Assistência Social)** ou os órgãos que realizam o recadastramento, para atualização da situação no **CadÚnico**.

6.6.1 Após realizar a atualização no **CadÚnico**, o candidato deve acompanhar a solicitação na página da seleção, verificando o status.

6.6.2 Ao final do período de solicitação de isenção da taxa de inscrição, após a solicitação de atualização no **CadÚnico**, se a situação ainda permanecer INDEFERIDA, o candidato poderá solicitar recurso do resultado preliminar, uma única vez, conforme o cronograma.

6.6.2.1 O recurso do resultado preliminar das solicitações de isenção da taxa de inscrição deverá ser solicitado no endereço eletrônico <http://selecao.ifpi.edu.br/>, conforme cronograma do certame.

6.6.2.2 Apenas candidatos com solicitação indeferida poderão solicitar recurso contra o indeferimento.

6.6.3 Após o resultado final da solicitação de isenção da taxa de inscrição, o candidato que teve sua solicitação **INDEFERIDA** deverá imprimir a Guia de Recolhimento da União (GRU) e pagá-la conforme as orientações constantes no item 9.4.

6.7 O candidato que prestar informação falsa com o intuito de usufruir da isenção do pagamento da taxa de inscrição, de acordo com o artigo 2º da Lei nº 13.656/2018, sem prejuízo das sanções penais cabíveis, estará sujeito a:



- a) cancelamento da inscrição e exclusão do Vestibular, se a falsidade for constatada antes do resultado final;
- b) exclusão da lista de aprovados e/ou excedentes, se a falsidade for constatada após o resultado e antes da matrícula;
- c) anulação da matrícula, se a falsidade for constatada após a sua realização.

6.8 O candidato isento que realizar uma nova inscrição, após o resultado final da solicitação de isenção, terá a inscrição anterior, isenta, cancelada, sendo gerado boleto para pagamento.

6.9 O resultado preliminar das solicitações de isenção da taxa de inscrição será disponibilizado no endereço eletrônico <http://selecao.ifpi.edu.br/>, conforme cronograma do certame.

6.10 O resultado final da solicitação de isenção da taxa de inscrição será divulgado, exclusivamente, na página do processo seletivo, <http://selecao.ifpi.edu.br/>.

## 7 - DA SOLICITAÇÃO DO NOME SOCIAL

7.1 De acordo com o Decreto nº 8.727/2016 e a Resolução nº 032/2018 – Conselho Superior/IFPI, fica assegurado ao(à) candidato(a) transgênero, travesti ou transexual o direito de ser tratado(a) pelo gênero e pelo nome social por ele(a) indicado, durante a realização de todas as etapas do Vestibular 2024.1, desde que observado o procedimento disposto no item 7.2.

7.1.1 Nome social é a designação pela qual a pessoa transgênero, travesti ou transexual se identifica e é socialmente reconhecida.

7.1.2 Identidade de gênero é a dimensão da identidade de uma pessoa que diz respeito à forma como se relaciona com as representações de masculinidade e feminilidade e como isso se traduz em sua prática social, sem guardar relação necessária com o sexo atribuído no nascimento.

7.2 O candidato deverá solicitar, no endereço eletrônico [selecao.ifpi.edu.br](http://selecao.ifpi.edu.br/), conforme cronograma do certame, o uso do nome social anexando os seguintes documentos digitalizados em arquivo único em PDF:

- I. requerimento de solicitação de uso de nome social (Anexo IV);
- II. **Carteira de Identificação de Nome Social**, nos termos da Lei Ordinária nº 5.916/2009 e do Decreto nº 14.602/2001, ambos do Estado do Piauí;
- III. documento de identidade oficial com foto e Cadastro de Pessoa Física (CPF) do candidato (frente e verso);
- IV. documento de identidade oficial com foto de um dos pais ou responsável legal, **caso o candidato seja menor de idade**;
- V. autorização expressa dos pais ou representante legal, caso o candidato seja menor de idade (anexo IV).

7.3 O candidato que não anexar os documentos listados conforme subitem 7.2, incisos I, II, III, IV e V, terá seu pedido de utilização do nome social indeferido.

7.4 Caberá recurso contra o indeferimento da solicitação de uso do nome social, em data indicada no cronograma deste Edital.

7.5 O candidato não poderá recorrer do resultado do recurso de solicitação de uso do nome social.

7.6 Em caso de deferimento da solicitação, todas as publicações referentes ao Vestibular 2024.1 serão divulgadas com o nome social pelo qual o candidato previamente optou na forma estabelecida neste Edital.

## 8 - DA SOLICITAÇÃO DE ATENDIMENTO ESPECIAL NO DIA DA PROVA

### (Candidato com deficiência de natureza física, mental, intelectual ou sensorial e lactante)

8.1 O candidato com deficiência poderá solicitar condição especial para submeter-se à prova, mediante solicitação na página eletrônica [selecao.ifpi.edu.br](http://selecao.ifpi.edu.br), onde deverá:

I. anexar laudo médico, LEGÍVEL, constando o CID, datado, carimbado e assinado pelo médico especialista, devendo informar, no laudo, os aparelhos ou equipamentos que usualmente utiliza, os quais serão colocados sob avaliação do sistema de segurança deste Vestibular 2024.1;

II. preencher, obrigatoriamente, o questionário, informando qual tipo de atendimento especial irá necessitar, de acordo com sua deficiência ou necessidade.

8.1.1 O tempo de realização de provas para os candidatos com deficiência será o observado na Lei nº. 7.873, de 24 de outubro de 1989, regulamentada pelo Decreto nº 3.298, de 20 de dezembro de 1999.

8.1.1.1 Esse tempo poderá ser acrescido em até 01 (uma) hora a mais que o tempo estabelecido para os demais candidatos não portadores de deficiência. Para isso, o candidato com deficiência deverá solicitar condição especial, conforme estabelecido no subitem 8.1.

8.1.2 O candidato com deficiência que tenha solicitado condições especiais para fazer a prova, conforme subitem 8.1, deverá apresentar-se a qualquer colaborador da Comissão do Vestibular 2024.1, para identificação e encaminhamento à sala de realização da prova antes que ela seja iniciada.

8.1.3 O candidato cuja deficiência impossibilite a leitura ou transcrição das questões para o Cartão-Resposta terá o auxílio de um fiscal especializado (**LEDOR e/ou TRANSCRITOR**) para fazê-lo, desde que tenha solicitado como previsto no subitem 8.1, não podendo a Comissão Organizadora do Vestibular 2024.1 ser responsabilizada posteriormente, sob qualquer alegação por parte do candidato de eventuais erros.

8.2 A candidata lactante também poderá solicitar condição especial para realização da prova, mediante solicitação no endereço eletrônico [selecao.ifpi.edu.br](http://selecao.ifpi.edu.br), para adoção das providências necessárias, anexando o Documento de Identidade e o CPF do acompanhante.

8.2.1 A criança deverá ser acompanhada de adulto responsável por sua guarda (familiar ou terceiro indicado pela candidata) e permanecer em ambiente reservado.

8.2.2 A lactante deverá apresentar-se, no respectivo horário de realização da prova, com o acompanhante e a criança.

8.2.3 Caso não leve acompanhante, não será disponibilizado responsável para a guarda da criança pela Comissão Organizadora do Vestibular 2024.1, acarretando à candidata a impossibilidade de realização da prova.

8.2.4 Caso cumpra as exigências dispostas neste edital, a candidata terá o direito de proceder à amamentação a cada intervalo de 2 (duas) horas, por até 30 (trinta) minutos. O tempo despendido na amamentação será compensado durante a realização da prova em igual período, nos termos do §2º do art. 4º da Lei Federal nº 13.872, de 2019.

8.2.4.1 Caso a candidata utilize mais de 1 (uma) hora para amamentar, será concedido, no máximo, 1 (uma) hora de compensação.

8.2.5 Na sala reservada para amamentação, ficarão somente a candidata lactante, a criança e uma fiscal, sendo vedada a permanência de babás ou quaisquer outras pessoas que tenham grau de parentesco ou de amizade com a candidata.

8.3 Aos candidatos que não cumprirem com o estabelecido nos subitens 8.1 e 8.2 não será concedida a condição especial de que necessitam para realização da prova.

8.4 O resultado preliminar das solicitações de Atendimento Especial será divulgado, conforme cronograma do certame, no endereço eletrônico [selecao.ifpi.edu.br](http://selecao.ifpi.edu.br).

8.5 O candidato que tiver sua solicitação de Atendimento Especial indeferida poderá solicitar recurso contra a decisão, conforme cronograma deste edital.

8.6 O resultado definitivo das solicitações de Atendimento Especial será publicado, no endereço eletrônico [selecao.ifpi.edu.br](http://selecao.ifpi.edu.br).

## 9 - DAS INSCRIÇÕES AO PROCESSO SELETIVO

9.1 As inscrições serão realizadas exclusivamente pela internet, no endereço eletrônico [selecao.ifpi.edu.br](http://selecao.ifpi.edu.br), conforme cronograma do certame.

9.2 Antes de realizar a inscrição, o candidato deverá ter conhecimento deste Edital e certificar-se de que preenche todos os requisitos exigidos.

9.3 O candidato é o único responsável pelo correto preenchimento e conferência dos dados no processo de inscrição, não podendo imputar à Comissão Organizadora do Vestibular 2024.1, nem ao Instituto Federal de Educação, Ciência e Tecnologia do Piauí, equívocos nos dados constantes no formulário de inscrição.

9.4 Após o preenchimento do formulário de inscrição, os candidatos deverão imprimir a Guia de Recolhimento da União (GRU), no valor de **R\$ 40,00 (quarenta reais)** e pagar **EXCLUSIVAMENTE nas agências, caixas eletrônicos e aplicativo do Banco do Brasil** ou de seus correspondentes

bancários, devendo observar os horários-limite para compensação bancária nos meios de pagamento presencial ou on-line, evitando que o pagamento seja processado em data posterior à estabelecida neste edital.

9.5 O candidato que teve sua solicitação de isenção da taxa de inscrição INDEFERIDA deverá imprimir a Guia de Recolhimento da União (GRU) e pagá-la conforme as orientações constantes no item 9.4.

9.6 Não será devolvido o valor referente à taxa de inscrição, exceto em caso de cancelamento do Vestibular 2024.1.

**9.7 A inscrição somente será confirmada se realizada dentro do prazo estabelecido no cronograma do certame e após a confirmação do pagamento pelo Banco do Brasil nos prazos estipulados neste Edital.**

9.8 A inscrição não será confirmada mediante a apresentação de comprovante de **PAGAMENTO AGENDADO**.

9.9 O IFPI não se responsabilizará por inscrições não recebidas por qualquer motivo de ordem técnica dos computadores, falhas na comunicação, congestionamento das linhas de comunicação e demais procedimentos indevidos do candidato, bem como outros fatores de ordem técnica que impossibilitem a transferência dos dados.

9.10 O candidato somente poderá concorrer com um único número de inscrição, independente do sistema de vagas. Se o candidato efetivar mais de uma inscrição, **será considerada válida apenas a última inscrição paga ou isenta**.

9.11 Após a efetivação da inscrição, não será permitida a troca da opção do curso/turno/campus.

9.11.1 Caso o candidato, após a efetivação da inscrição, deseje optar por novo curso/turno/campus, deverá realizar um novo procedimento de inscrição conforme as especificações do item 9, dentro do período estabelecido.

9.12 O IFPI divulgará, no endereço eletrônico [selecao.ifpi.edu.br](http://selecao.ifpi.edu.br), os locais de realização das provas, contendo a relação nominal dos candidatos inscritos por local, horário e sala de prova conforme cronograma do certame.

9.13 O candidato poderá solicitar a retificação de seus dados pessoais (nome e data de nascimento) no dia da prova, se necessário, mediante comprovação ao fiscal de sala.

## **10 - DO PROCEDIMENTO DE HETEROIDENTIFICAÇÃO PARA OS CANDIDATOS AUTODECLARADOS PRETOS, PARDOS E INDÍGENAS**

10.1 **Obrigatoriamente**, os candidatos autodeclarados pretos, pardos ou indígenas passarão por um procedimento de heteroidentificação, que consiste em uma análise a ser realizada por uma Banca de Validação de Autodeclaração Étnico-racial, conforme às cotas discriminadas no item 5.

10.2 Os candidatos que NÃO enviarem os documentos previstos dentro do período estabelecido no cronograma deste certame ou tiverem sua solicitação de heteroidentificação indeferida, serão remanejados para concorrer às VAGAS DA AMPLA CONCORRÊNCIA.

10.3 Considera-se procedimento de heteroidentificação a identificação por terceiros da condição autodeclarada.

10.4 A autodeclaração do candidato goza da presunção relativa de veracidade e será confirmada mediante procedimentos de validação.

10.5 A qualquer tempo, o IFPI poderá solicitar a realização de perícia e, caso comprovada qualquer adulteração, o candidato terá sua matrícula cancelada.

10.6 As Bancas de Validação de Autodeclaração são formadas por três 3 (três) membros, atendendo ao critério de diversidade de gênero e de cor, e oriundos das Comissões de Validação de Autodeclaração Étnico-racial nomeadas pelos Diretores-Gerais dos *campi* do IFPI.

10.7 Os membros das Bancas de Validação de Autodeclaração Étnico-racial assinarão:

I. termo de não vínculo, atestando a inexistência de parentesco ou de outra natureza com os candidatos à heteroidentificação;

II. termo de confidencialidade sobre as informações dos candidatos às quais tiverem acesso durante o procedimento de heteroidentificação.

10.8 Durante o procedimento de heteroidentificação dos candidatos às vagas reservadas para pretos e pardos, a Banca de Validação de Autodeclaração Étnico-racial considerará:

a) a autodeclaração preenchida pelo candidato, no momento da solicitação da heteroidentificação;

b) única e exclusivamente o critério fenotípico (cor da pele, textura do cabelo, formato do nariz, formato da boca e grossura dos lábios), identificado pelas fotos e vídeos enviados, para aferição da condição declarada pelo candidato a uma vaga reservada para pretos ou pardos, sendo excluído o critério da ancestralidade.

10.8.1 Não serão considerados quaisquer outros registros ou documentos diversos dos exigidos neste Edital.

10.9 A Banca de Validação de Autodeclaração analisará os seguintes documentos submetidos pelos candidatos autodeclarados indígenas:

I. a autodeclaração preenchida pelo candidato, no momento da solicitação da heteroidentificação e, pelo menos, 1 (um) dos documentos listados a seguir:

a) Registro de Nascimento Indígena;

b) Carta de Recomendação, emitida por liderança indígena reconhecida, ancião indígena reconhecido, personalidade indígena de reputação pública reconhecida ou órgão indigenista;

c) Histórico Escolar emitido por escola indígena;

d) Memorial de Educação Indígena (descrição dos percursos educativos indígenas, indicando o nível de apropriação da língua indígena).

10.10 O procedimento de heteroidentificação será realizado pelas Bancas de Validação de Autodeclaração Étnico-racial que, em ambiente virtual, analisarão a documentação submetida

pelos candidatos.

10.11 No procedimento de heteroidentificação, a autodeclaração do candidato somente será considerada INDEFERIDA por manifestação da maioria dos membros da Banca de Validação de Autodeclaração Étnico-racial.

10.12 O candidato poderá ter sua autodeclaração INDEFERIDA pelos seguintes motivos:

- a) Não atendimento dos critérios fenotípicos (cor da pele, textura do cabelo, formato do nariz, formato da boca e grossura dos lábios) para homologação da autodeclaração de pretos e pardos;
- b) Não submissão dos documentos, conforme exigido neste Edital;
- c) Impossibilidade de identificação ou de realização da avaliação do candidato em virtude dos documentos enviados.

10.13 Sem prejuízo das sanções penais cabíveis, o candidato que prestar informações falsas com o intuito de usufruir das vagas ofertadas aos pretos, pardos ou indígenas estará sujeito à perda da vaga, se a informação com conteúdo falso for constatada após publicação do resultado da heteroidentificação.

10.14 Para enviar a documentação exigida no processo de autodeclaração dos candidatos pretos, pardos e indígenas, os candidatos devem seguir as seguintes orientações:

- I. acessar a página <https://heteroidentificacao.ifpi.edu.br/>;
- II. cadastrar-se;
- III. realizar o processo da heteroidentificação;
- IV. inserir a documentação exigida, conforme o caso (preto, pardo ou indígena).

10.14.1 Documentos a serem anexados ao formulário pelos candidatos autodeclarados pretos ou pardos:

- I. documento de identidade com foto do candidato (**caso o candidato seja menor de 18 anos, deverá anexar o documento de identidade com foto do responsável**);
- II. duas fotos individuais **recentes** (com, no máximo, 2MB), sendo uma frontal e uma de perfil (de lado), colorida, do pescoço para cima e de acordo com as seguintes características e orientações:
  1. boa iluminação;
  2. fundo branco;
  3. sem maquiagem e sem acessórios, como óculos, bonés, chapéus, entre outros;
  4. sem filtros de edição;
  5. boa resolução; e
  6. preferencialmente, nos tamanhos 5cm x 7cm (ou superior).

Exemplo:



Figura 1. Modelo de Foto Frontal  
Fonte: Ministério da Educação/EBSERH



Figura 2. Modelo de Foto de Perfil  
Fonte: Ministério da Educação/EBSERH

III- **um vídeo individual recente** (com, no máximo, 30MB e de até 30 segundos de tempo de duração), contendo resumidamente sua autodeclaração, a qual o candidato deverá iniciar dizendo:

**Eu, “nome completo do(a) candidato(a)”, me autodeclaro preto(a) ou pardo(a) (de acordo com a autodeclaração preenchida).**

10.14.1.1 **SE MENOR DE 18 ANOS**, o candidato autodeclarado preto ou pardo deverá mostrar-se no vídeo acompanhado do responsável legal, do qual anexou o documento por meio do sistema de inscrição na heteroidentificação.

10.14.2 O vídeo deverá ser gravado atendendo aos seguintes aspectos:

- a. boa iluminação;
- b. fundo branco;
- c. sem maquiagem e sem acessórios, como óculos, bonés, chapéus, entre outros;
- d. sem filtros de edição;
- e. boa resolução.

10.14.3 Se o candidato for surdo ou deficiente auditivo, poderá fazer a sua autodeclaração num vídeo de até 30 segundos, usando LIBRAS - Língua Brasileira de Sinais. A banca examinadora contará com profissionais técnicos competentes para avaliação específica dos sujeitos dessa demanda.

10.14.4 Documentos a serem anexados ao formulário pelos candidatos autodeclarados indígenas:

I. Pelo menos 1 (um) dos documentos listados a seguir deverá ser enviado pelo candidato para o procedimento de heteroidentificação a ser realizado pela Comissão de Validação de Autodeclaração Étnico-racial:

- a) Registro de Nascimento Indígena;
- b) Carta de Recomendação emitida por liderança indígena reconhecida, ancião indígena reconhecido, personalidade indígena de reputação pública reconhecida ou órgão indigenista;
- c) Histórico Escolar emitido por escola indígena;

d) Memorial de Educação Indígena (descrição dos percursos educativos indígenas, indicando o nível de apropriação da língua indígena).

10.14.5 Caso o candidato tenha dificuldade para cadastrar-se ou realizar o processo de heteroidentificação, deverá entrar em contato com a Comissão Geral de Heteroidentificação pelo e-mail **comissao.hi.rei@ifpi.edu.br**, com as seguintes informações:

**Assunto:** ERRO NO CADASTRO OU REALIZAÇÃO DO PROCESSO - *campus* – Curso - Nome completo do candidato

**Exemplo:** ERRO NO CADASTRO - CAMPUS TERESINA CENTRAL – TÉCNICO EM ELETRÔNICA – Antônio José da Silva

**Texto da Mensagem:** Nome do Candidato: (nome completo), Campus: (nome do campus), Curso: (nome do curso), encaminho anexas as imagens dos erros no cadastro ou realização do processo (conforme o caso).

10.14.6 O resultado preliminar e final das avaliações de heteroidentificação dos candidatos será publicado no endereço eletrônico [selecao.ifpi.edu.br/](http://selecao.ifpi.edu.br/), conforme cronograma do certame.

10.14.6.1 O indeferimento da autodeclaração será devidamente acompanhado de justificativa, com indicação de qual requisito exigido não foi atendido, podendo ser verificado por meio de consulta individual acessando a página da heteroidentificação.

10.14.7 Para assegurar o direito ao contraditório e à ampla defesa, o candidato que se autodeclarou preto, pardo ou indígena, cuja autodeclaração foi considerada INDEFERIDA pela Banca de Validação de Autodeclaração Étnico-racial, terá prazo para recorrer, uma única vez, conforme cronograma do certame.

10.14.7.1 O procedimento de recurso implica nova avaliação do candidato por outra Banca de Validação de Autodeclaração Étnico-Racial.

10.14.7.2 O candidato deverá acessar o endereço eletrônico <https://heteroidentificacao.ifpi.edu.br/> e solicitar o recurso contra a decisão da Comissão conforme cronograma do certame.

10.14.7.3 O candidato cuja autodeclaração for indeferida deverá anexar novamente toda a documentação exigida no item 10.14, conforme o caso, observando o motivo do INDEFERIMENTO.

10.15 O resultado do recurso avaliado pela nova Banca de Validação de Autodeclaração Étnico-racial dos candidatos que recorrerem será publicado conforme cronograma do certame.

10.15.1 O indeferimento da autodeclaração, na fase de recurso, será justificado, com indicação de qual requisito exigido não foi atendido, podendo ser verificado acessando a página da heteroidentificação.

10.15.2 O indeferimento da autodeclaração dos candidatos autodeclarados pretos e pardos e dos autodeclarados indígenas impede que o candidato concorra para cotas raciais neste certame.

10.15.3 Da decisão da Banca de Validação de Autodeclaração Recursal não caberá recurso.



10.16 É de responsabilidade exclusiva do candidato a observância dos procedimentos e dos prazos estabelecidos para o procedimento de heteroidentificação, não podendo responsabilizar a Comissão Geral do Vestibular 2024.1, nem a Comissão Geral da Heteroidentificação por desconhecimento das normas previstas neste edital.

## 11 - DAS PROVAS

11.1 A prova do Vestibular 2024.1 do Instituto Federal do Piauí, será composta de **uma prova objetiva e uma prova de redação**, que serão de caráter classificatório e eliminatório.

### 11.2 DA PROVA OBJETIVA

11.2.1 A **prova objetiva do Vestibular 2024.1** para os cursos de graduação contará com 70 (setenta) questões de múltipla escolha.

11.2.2 O candidato, no momento da inscrição, deverá **optar por inglês ou espanhol** para responder às questões de Língua Estrangeira que comporão a prova.

11.2.3 A prova objetiva e a redação avaliarão as seguintes áreas de conhecimento do ensino médio e os respectivos componentes curriculares:

| ÁREAS DE CONHECIMENTO                   | COMPONENTES CURRICULARES  |
|---|---|
| Linguagens, Códigos e suas Tecnologias  | Língua Portuguesa, Literatura e Artes, Língua Estrangeira (Inglês ou Espanhol) e Educação Física. |
| Ciências da Natureza e suas Tecnologias | Biologia, Física e Química.   |
| Ciências Humanas e suas Tecnologias     | História, Geografia, Filosofia e Sociologia.  |
| Matemática e suas Tecnologias           | Matemática.   |
| Redação                                 | Redação em Língua Portuguesa.   |

11.2.3.1 Serão incluídos aos conteúdos gerais, os conteúdos regionais de: Literatura, História e Geografia do Piauí.

11.2.3.2 Serão abordadas em literatura as obras literárias:

I. **A Carta** (Esperança Garcia)

II. **Melhores Poemas** (Torquato Neto)

11.2.4 As questões serão objetivas, em sistema de múltipla escolha, contendo 5 (cinco) alternativas cada questão, sendo apenas uma correta de acordo com o seu enunciado.

11.2.5 Cada questão tem o valor de 1 (um) ponto, caso a resposta do candidato esteja em concordância com o gabarito oficial da prova; e de 0 (zero) ponto, caso a resposta do candidato esteja em discordância com o gabarito oficial da prova, ou não haja marcação.

11.2.6 As respostas às questões deverão, obrigatoriamente, ser transcritas para o Cartão-Resposta, que será o único documento válido utilizado na correção eletrônica.

11.2.6.1 O preenchimento do Cartão de Respostas será de inteira responsabilidade do candidato, que deverá preenchê-lo, observando as seguintes orientações:

- a) Não haverá substituição do Cartão de Respostas por erro do candidato, quando houver marcação rasurada, emendada, campo de marcação não preenchido integralmente ou que ultrapasse os limites do campo.
- b) O candidato não deverá amassar, molhar, dobrar, rasgar, manchar ou, de qualquer outro modo, danificar o seu Cartão de Respostas, sob pena de arcar com os prejuízos advindos da impossibilidade de realização da leitura óptica.

11.2.7 A prova de múltipla escolha abrangerá os conteúdos apresentados no **Anexo III – Conteúdo programático**.

11.2.8 O processo seletivo considerará as competências e as habilidades definidas na [Base Nacional Comum Curricular - BNCC](https://download.inep.gov.br/download/enem/matriz_referencia.pdf), conforme disponível no link [https://download.inep.gov.br/download/enem/matriz\\_referencia.pdf](https://download.inep.gov.br/download/enem/matriz_referencia.pdf).

### 11.3 DA PROVA DE REDAÇÃO

11.3.1 A Redação em Língua Portuguesa constará da produção de um texto dissertativo-argumentativo, no gênero prosa, escrito à mão com caneta esferográfica de material transparente de tinta **AZUL ou PRETA**.

11.3.2 A prova de Redação em Língua Portuguesa será avaliada com base em uma escala de 0 (zero) a 30 (trinta) pontos, obedecendo aos critérios estabelecidos neste Edital.

11.3.2.1 O candidato que não obtiver nota mínima igual ou maior que 7 (sete) pontos na redação será eliminado do certame.

11.3.3 O candidato poderá redigir a redação em letra cursiva ou de forma, desde que diferencie as letras maiúsculas das minúsculas, em ambos os casos.

11.3.4 A Prova de Redação terá folha específica individualizada. Para fins de correção, somente será considerado esse documento, não tendo o rascunho nenhum valor para atribuição de nota.

11.3.4.1 Não serão distribuídas folhas suplementares para rascunho, nem para texto definitivo da prova de redação.

11.3.5 Será eliminado do Vestibular 2024.1 o candidato que incorrer em uma das seguintes situações na Prova de Redação:

- I – texto com menos de 8 (oito) linhas (para efeitos de correção, o título será contabilizado como linha efetivamente escrita);
- II – fuga do tema proposto;
- III – não atendimento à estrutura dissertativo-argumentativa;

IV – escrita em letra ilegível;

V - texto com parte propositalmente desconectada do tema proposto;

VI - qualquer forma de identificação do candidato;

VII – redação escrita em forma de verso;

VIII – redação em folha destinada a rascunho;

IX – texto que apresente impropérios, desenhos, qualquer forma de desrespeito à banca avaliadora, ao processo seletivo ou à instituição, e outras formas propositais de anulação;

X – texto escrito a lápis;

XI – redação em branco;

XII – texto que não obtiver nota mínima de 7 (sete) pontos;

XIII – obtiver nota ZERO na redação.

11.3.6 Será utilizada, para correção da prova de Redação, a sistemática de dupla correção (às cegas), pela qual dois professores, com comprovada experiência na disciplina, atribuem notas à mesma prova, sem se comunicarem.

11.3.7 Na avaliação da Redação, cada avaliador atribuirá uma nota que poderá variar conforme os critérios estabelecidos no quadro do item 11.4, **totalizando o máximo de 30 (trinta) pontos**.

11.3.8 A nota da Redação será a média aritmética das notas atribuídas por cada avaliador.

11.3.9 Se houver diferença superior a 06 (seis) pontos, entre as notas dos dois avaliadores, um terceiro avaliador, membro da banca de elaboração/supervisão da prova, recorrerá a redação, e a nota atribuída pelo terceiro avaliador será a nota final.

11.3.10 O resultado final terá caráter classificatório e será calculado pelo somatório da pontuação obtida na prova objetiva e na prova de redação, totalizando o máximo de 100 (cem) pontos.

#### 11.4 Critérios de avaliação da redação:

| CRITÉRIOS |                                     | ASPECTOS OBSERVADOS  | PONTUAÇÃO MÁXIMA |
|-----------|-------------------------------------|--|------------------|
| 1.        | Escrita formal da língua portuguesa | Adequação ao registro da modalidade escrita formal: ortografia, pontuação, concordância, regência, adequação do vocabulário.   | 7                |
| 2.        | Tema/estrutura textual              | Atendimento do texto ao tema e às estratégias argumentativas; correspondência entre a organização textual e a estrutura do texto dissertativo-argumentativo (introdução, desenvolvimento e conclusão*).                | 7                |
| 3.        | Coerência textual                   | Articulação e organização entre as ideias do texto (informação e argumentação), fundamentação e progressão das ideias do texto, não-contradição, consistência e relevância.  | 8                |
| 4.        | Coesão textual                      | Emprego adequado de estratégias de coesão para manutenção e progressão de sentido, uso adequado e diversificado dos elementos coesivos (conjunção, preposição, pronome, advérbio) entre orações, períodos e parágrafos | 8                |
| TOTAL     |                                     |  | 30               |

\*A conclusão do texto deve estar de acordo com a estrutura textual dissertativo-argumentativa, podendo ser uma síntese, retomada, perspectivas ou reflexão, sendo optativa a conclusão em forma de intervenção para o problema apresentado no tema proposto.

11.4.1 Na avaliação da Redação, considerar-se-á apenas o texto produzido na folha específica de Redação, não tendo nenhum valor qualquer texto escrito em outro local da Prova ou em espaço reservado para o rascunho da Redação.

11.5 O candidato que, por ocasião da inscrição, tiver se identificado como candidato com deficiência visual e solicitado ampliação do tamanho da letra da prova, e sua solicitação tiver sido deferida, conforme subitem 8.1 deste Edital, terá a Folha de Redação ampliada, e corrigida seguindo os critérios e valor dos pontos estabelecidos no item 11.4, neste Edital.

11.5.1 O candidato que, ao efetuar a sua inscrição, tiver solicitado atendimento especial e se identificado como participante com surdez, deficiência auditiva, surdocegueira e/ou com transtorno do espectro autista, tiver apresentado o laudo médico que motivou a solicitação de atendimento especial e tiver a solicitação deferida, terá sua redação avaliada com mecanismos coerentes com suas singularidades linguísticas no domínio da modalidade escrita da língua portuguesa, em conformidade com o inciso VI do art. 30 da Lei nº 13.146, de 6 de junho de 2015.

11.6 A nota final da Redação (NR) será adicionada à pontuação obtida pelo candidato na prova objetiva (NO). Para a obtenção da nota final (NF), tem-se:

$$NF = NR + NO$$

## 12 - DOS CRITÉRIOS DE DESEMPATE

12.1 Os casos de empate na Classificação Final, em cada segmento (Sistema de Reserva de Vagas e Ampla Concorrência) de candidatos por curso/*campus*, serão resolvidos pelos seguintes critérios de prioridade, obedecendo à sequência:

- I - Maior pontuação obtida na prova de Redação;
- II - Maior pontuação obtida nas questões da Prova Objetiva;
- III - O candidato que tiver mais idade.

## 13 - DA REALIZAÇÃO DAS PROVAS

13.1 As provas do Vestibular 2024.1 para os cursos de graduação serão realizadas no domingo, na data provável de **26 de novembro de 2023**, no turno da **TARDE**, nos locais e horário previamente divulgados.

13.1.1 A prova terá duração de 05 (cinco) horas.

13.1.2 No dia da realização da prova, não será permitida a entrada do candidato que se apresentar após o fechamento dos portões.

13.2 A prova deste Vestibular 2024.1 será realizada nas cidades de Angical, Campo Maior, Cocal, Corrente, Floriano, Oeiras, Parnaíba, Paulistana, Pedro II, Picos, Piripiri, São João do Piauí, São Raimundo Nonato, Teresina, Uruçuí e Valença.

13.3 O candidato fará a prova na cidade do *campus* para o qual se inscreveu.

13.4 O candidato deverá comparecer ao local de prova munido de documento o-ficial com foto e caneta esferográfica **AZUL ou PRETA** de material transparente.

13.5 Para ingresso no local de prova é obrigatória a apresentação de via original de documento oficial de identificação com foto para a realização das provas.

13.5.1 Consideram-se como documentos válidos para identificação do candidato:

- I. cédula de identidade (RG) expedida pelas Secretarias de Segurança Pública, pelas Forças Armadas, pela Polícia Militar, pela Polícia Federal;
- II. cédula de identidade expedida pelo Ministério das Relações Exteriores para estrangeiros;
- III. identificação fornecida por ordens ou conselhos de classes que, por lei, tenham validade como documento de identidade;

- IV. Carteira de Trabalho, emitida após 27 de janeiro de 1997;
- V. Certificado de Dispensa de Corporação, desde que contenha foto;
- VI. Certificado de Reservista, para candidatos do sexo masculino;
- VII. Passaporte;
- VIII. Carteira Nacional de Habilitação com fotografia, na forma da Lei nº 9.503, de 23 de setembro de 1997;
- IX. documentos digitais com foto (CNH digital e RG digital), obrigatoriamente apresentados nos respectivos aplicativos oficiais.

13.5.1.1 **Candidatos que solicitaram o Nome Social** devem apresentar a Carteira de Identificação de Nome Social, nos termos da Lei Ordinária nº 5.916/2009 e do Decreto nº 14.602/2001, ambos do Estado do Piauí.

13.5.2 **Não serão aceitos** como documentos de identidade aqueles que não estejam listados nos subitens 13.5.1 e 13.5.1.1, tais como: protocolos, Certidão de Nascimento, Certidão de Casamento, Título Eleitoral, Carteira Nacional de Habilitação sem foto (modelo anterior à Lei nº 9.503/97), Carteira de Estudante, crachás e identidade funcional de natureza privada, cópias de documentos, mesmo que autenticadas, nem documentos ilegíveis, não identificáveis e/ou danificados.

13.6 Não será permitido ao candidato, em hipótese alguma, o acesso à sala da prova sem algum dos documentos constantes nos subitens 13.5.1 e 13.5.1.1, conforme o caso.

13.7 O candidato impossibilitado de apresentar o documento de identificação original com foto no dia da realização das provas, por motivo de extravio, perda, furto ou roubo, poderá realizar as provas, desde que apresente o Boletim de Ocorrência expedido por órgão policial e emitido há, no máximo, 30 (trinta) dias antes da data de realização das provas.

13.8 O candidato só poderá retirar-se definitivamente da sala, transcorrido o tempo mínimo de 1h (uma hora) do início da prova, após assinar a lista de frequência e devolver o **CADERNO DE PROVA, o CARTÃO-RESPOSTA e a FOLHA DE REDAÇÃO.**

13.8.1 O candidato só poderá levar o **CADERNO DE PROVA** faltando uma hora para o término da prova.

13.8.2 Os três últimos candidatos que concluírem a prova deverão permanecer na sala e somente serão liberados simultaneamente após a entrega do **CARTÃO-RESPOSTA e da FOLHA DE REDAÇÃO e ASSINATURA DA LISTA DE PRESENÇA.**

13.9 Será eliminado do Vestibular 2024.1 o candidato que:

- a) durante a realização da prova mantiver comunicação com outro candidato; proceder a qualquer consulta; fizer uso de: livros, códigos, manuais, revistas, jornais ou outros tipos de impressos de quaisquer espécies, anotações, agendas (manual ou eletrônica), telefone celular, máquina calculadora, relógio de pulso, aparelhos eletrônicos ou quaisquer aparelhos de telecomunicações;
- b) perturbar, de qualquer modo, a ordem dos trabalhos, desacatar o fiscal ou cometer qualquer ato desabonador da conduta na sala de prova;
- c) deixar de assinar a lista de presença na sala de prova;
- d) ausentar-se da sala de prova, durante sua realização, sem autorização do fiscal e sem o devido acompanhamento do fiscal volante;
- e) utilizar-se de quaisquer meios ou expedientes ilícitos para se beneficiar na prova ou beneficiar alguém;
- f) não devolver o Cartão-Resposta ao fiscal da sala;
- g) durante a realização da prova, esteja de posse de algum equipamento eletrônico que acione alarmes ou emita algum tipo de toque em sala de prova;
- h) desrespeitar as normas contidas neste Edital;
- i) não comparecer à aplicação da prova;
- j) estiver portando qualquer tipo de arma no local de prova.

13.10 **Será vedado ao candidato o porte de arma(s)** no local de realização das provas, ainda que de posse de documento oficial de licença para o respectivo porte.

13.11 A Comissão Geral do Vestibular 2024.1 não se responsabilizará por perdas ou extravios de objetos ou de equipamentos eletrônicos ocorridos durante a realização das provas ou deixados no local, nem por danos a eles causados.

13.12 Não haverá segunda chamada para realização da prova. O não comparecimento na data e horário da prova estabelecidos no cronograma do evento implicará a eliminação automática do candidato.

## 14 -DO GABARITO E DO RECURSO

14.1 O Gabarito Preliminar será divulgado no endereço eletrônico [selecao.ifpi.edu.br](http://selecao.ifpi.edu.br) conforme cronograma do certame.

14.2 Em face do caráter objetivo da prova e da apuração dos resultados por meio eletrônico, não será concedida revisão da prova objetiva, nem recontagem de pontos. Serão admitidos, entretanto,

recursos contra a formulação de questões e contra o gabarito preliminar oficial.

14.3 Os recursos dos candidatos referentes ao gabarito da prova presencial deverão ser solicitados por meio do endereço eletrônico [selecao.ifpi.edu.br](http://selecao.ifpi.edu.br).

14.4 Os recursos somente serão analisados se solicitados dentro do prazo estabelecido no cronograma deste Edital.

14.5 Se do exame de recurso contra o Gabarito Preliminar da prova escrita objetiva resultar a anulação de questão integrante da prova, a pontuação correspondente a ela será atribuída a todos os candidatos.

14.6 O Resultado dos Recursos e o Gabarito Definitivo serão divulgados no endereço eletrônico [selecao.ifpi.edu.br](http://selecao.ifpi.edu.br), conforme cronograma do certame.

## 15 - DA CONSULTA DO RESULTADO INDIVIDUAL

15.1 O candidato poderá consultar o resultado individual, que será disponibilizado no sistema de seleção, conforme cronograma do certame, acessando a página eletrônica [selecao.ifpi.edu.br](http://selecao.ifpi.edu.br).

## 16 - DO RECURSO REFERENTE AO RESULTADO PRELIMINAR

16.1 O candidato poderá recorrer da consulta do resultado individual, por meio de formulário eletrônico no endereço [selecao.ifpi.edu.br](http://selecao.ifpi.edu.br), conforme cronograma do certame.

16.2 O recurso deverá ser devidamente fundamentado.

16.3 A análise dos recursos será realizada pela Comissão Geral.

16.4 Após análise dos recursos, será publicado o resultado das solicitações juntamente com o resultado final do certame, contra o qual não caberá recurso.

16.5 O resultado final do Vestibular 2024.1 dar-se-á por meio de uma lista relacionada por curso/*campus*, em ordem decrescente de pontuação de todos os candidatos inscritos, explicitando os classificados por reserva de vagas, ações afirmativas e ampla concorrência.

16.6 Em hipótese alguma será aceito pedido de revisão de recurso.

## 17 - DA CLASSIFICAÇÃO

17.1 A classificação para cada curso será feita em ordem decrescente, obedecendo ao seguinte critério: somatório da pontuação obtida na prova objetiva com a pontuação obtida na prova de redação, conforme disposto no subitem 11.6 deste Edital.



17.2 O preenchimento das vagas do Vestibular 2024.1 dar-se-á por meio de processo classificatório e eliminatório.

17.3 Considerar-se-á **APROVADO** o candidato classificado dentro do número de vagas ofertadas, respeitada a ordem decrescente de pontuação e o tipo de concorrência.

## 18 - DAS MATRÍCULAS

18.1 Somente poderá realizar a matrícula o candidato na situação de aprovado, no Vestibular 2024.1.

18.2 A lista de documentos necessários para matrícula está disposta no Anexo V, e eles estão separados em:

- a) documentos básicos obrigatórios comuns a todas as cotas e ampla concorrência;
- b) documentos específicos obrigatórios, separados por cota.

18.3 As informações sobre a matrícula institucional e o período de matrículas, dentre outras informações, serão disponibilizadas em momento oportuno, no endereço eletrônico <https://ifpi.edu.br/>.

18.4 O IFPI divulgará, exclusivamente no endereço eletrônico <http://www.ifpi.edu.br/>, até a 4ª CONVOCAÇÃO PARA MATRÍCULA dos candidatos classificados para preenchimento das vagas remanescentes.

18.5 As chamadas seguintes serão feitas por contato telefônico ou comunicação por e-mail, ficando a critério do controle acadêmico do *campus*.

18.6 O candidato convocado para matrícula que, por qualquer motivo, não a efetuar no período estipulado ou não apresentar os documentos necessários para efetivá-la, perderá o direito à vaga.

18.7 O remanejamento das vagas ociosas poderá ser verificado no anexo XVI.

## 19 - DA REOPÇÃO DE CURSO

19.1 A **Reopção de curso** é uma forma de mobilidade, regulamentada por este Edital e condicionada à existência de vagas no *campus* para o qual o candidato se inscreveu, visando preencher vagas remanescentes em outro curso do mesmo *campus*.

## 20 - DAS CONDIÇÕES PARA A REOPÇÃO DE CURSO

20.1 Somente poderão solicitar a **reopção de curso** para o preenchimento das **vagas remanescentes** do Vestibular 2024.1, os candidatos na situação de EXCEDENTES deste Edital, após finalizadas as matrículas de todos os candidatos aprovados na primeira e demais chamadas.

20.2 Os candidatos, na condição de EXCEDENTES, serão convocados para confirmação de interesse na reopção de curso, com data a ser publicada pelo *campus* para o qual fez a inscrição.

20.3 A convocação para se inscrever na reopção de curso será publicada no sítio <https://www.ifpi.edu.br/>.

20.4 A reopção de curso ocorrerá somente nos *campi* nos quais houver vagas remanescentes, após esgotadas todas as chamadas dos cursos listados neste Edital.

20.5 O candidato poderá optar por mais de um curso e será levada em consideração a ordem de preferência da opção escolhida, desde que haja vaga.

20.6 O candidato só poderá solicitar a reopção de curso no *campus* para o qual se classificou como EXCEDENTE.

20.7 A solicitação de reopção de curso não elimina a condição da ordem de classificação do resultado final deste Edital. O candidato somente será excluído da ordem caso efetue a matrícula no curso solicitado na reopção.

## 21 - DAS INSCRIÇÕES NA REOPÇÃO

21.1 Os candidatos convocados para confirmar interesse na reopção de curso deverão dirigir-se ao *campus* para o qual fizeram a inscrição no Vestibular 2024.1 e preencher o **formulário de reopção**, no controle acadêmico.

21.2 O candidato deverá, no ato da inscrição da reopção, apresentar os seguintes documentos:

- I. Documento de identificação com foto;
- II. Cadastro de Pessoa Física – CPF válido.

21.3 Caso o candidato seja menor de idade, deverá comparecer acompanhado de um dos pais ou representante legal, que deverá também apresentar os documentos pessoais (RG e CPF).

21.4 O candidato que não apresentar os documentos listados conforme subitem 21.2 ou, se menor, não estiver acompanhado de um dos pais ou do representante legal não poderá se inscrever na reopção de curso.

## 22 - DAS VAGAS DA REOPÇÃO

22.1 O Edital de reopção de curso destina-se ao preenchimento, EXCLUSIVAMENTE, das vagas remanescentes do Vestibular 2024.1, contidas neste Edital.

22.2 As vagas serão redistribuídas conforme Anexo I, pelos candidatos excedentes deste Edital, e **de acordo com o item 17 – DA CLASSIFICAÇÃO do referido edital.**

22.3 O candidato que solicitar a reopção de curso para vagas remanescentes do Vestibular 2024.1 obedecerá à ordem de classificação considerando as vagas destinadas aos candidatos de ampla concorrência e de ações afirmativas (cotas), bem como seus critérios e normas, adotados neste Edital.

22.4 Os recursos do resultado da reopção de curso devem ser solicitados no controle acadêmico do *campus* para o qual fez a inscrição, conforme data a ser publicada pelo *campus*.

22.5 A realização do processo de reopção fica sob a responsabilidade da Direção-Geral do *campus*, a qual encaminhará à Diretoria de Comunicação do IFPI as informações necessárias para a divulgação do certame, além de providenciar e coordenar as ações inerentes à sua execução.

## 23 - DAS ORIENTAÇÕES FINAIS DA REOPÇÃO

23.1 Na hipótese de força maior, a Pró-Reitoria de Ensino fará divulgar, sempre que necessário, avisos oficiais e normas complementares ao presente Edital, divulgando-os no sítio <https://www.ifpi.edu.br/>, constituindo tal documento, a partir de então, parte integrante deste Edital.

23.2 A qualquer tempo poder-se-á anular a inscrição e a matrícula do candidato, desde que verificada qualquer falsidade nas declarações e/ou qualquer irregularidade nos documentos apresentados.

23.3 Os casos omissos e as situações não previstas na reopção serão analisados pela Pró-Reitoria de Ensino juntamente com a Comissão Organizadora do Vestibular 2024.1.

## 24 - DAS DISPOSIÇÕES FINAIS

24.1 É de **responsabilidade exclusiva do candidato** a observância dos procedimentos e prazos estabelecidos neste Edital, bem como os documentos exigidos para a matrícula, conforme anexo.

24.2 É de responsabilidade do candidato acompanhar, por meio dos endereços eletrônicos <https://selecao.ifpi.edu.br/>, e <https://ifpi.edu.br/>,

eventuais alterações referentes ao Vestibular 2024.1.

24.3 A matrícula do candidato está condicionada à comprovação de atendimento aos requisitos legais

e regulamentares pertinentes, em especial àqueles previstos nas Leis nº 12.711/2012 (que dispõe sobre o ingresso nas universidades federais e nas instituições federais de ensino técnico de nível médio) e nº 12.089/2009 (que proíbe que uma mesma pessoa ocupe duas vagas simultaneamente em instituições públicas de ensino superior) e em outras regulamentações em vigor.

24.4 A Pró-Reitoria de Ensino do IFPI (PROEN/IFPI) divulgará, se necessário, normas complementares às estabelecidas neste Edital, por meio de Notas Oficiais ou Editais.

24.5 Os casos omissos e as situações não previstas no presente Edital serão resolvidos pela Pró-Reitoria de Ensino do IFPI.

24.6 Fica eleito o Foro da Cidade de Teresina, capital do Piauí, para dirimir questões do presente Vestibular 2024.1.

*Odimógenes Soares Lopes*

**ODIMÓGENES SOARES LOPES**

Pró-Reitor de Ensino



**PAULO BORGES DA CUNHA**

Reitor do IFPI

Documento assinado eletronicamente por:

- **Odimógenes Soares Lopes, PRO-REITOR(A) - CD2 - PROEN-IFPI**, em 11/09/2023 09:26:41.
- **Paulo Borges da Cunha, REITOR - REE - GAB-IFPI**, em 11/09/2023 11:16:21.

Este documento foi emitido pelo SUAP em 10/09/2023. Para comprovar sua autenticidade, faça a leitura do QRCode ao lado ou acesse <https://suap.ifpi.edu.br/autenticar-documento/> e forneça os dados abaixo:

Código Verificador: 195419  
Código de Autenticação: fed0b06ee4



# ANEXOS

**ANEXO I**  
**QUADRO DE VAGAS**

| <b>ANGICAL</b>  |     |     |         |     |         |   |                    |     |
|---|-----|-----|---------|-----|---------|---|--------------------|-----|
| <b>1376006 - ADMINISTRAÇÃO</b>  |     |     |         |     |         |   |                    |     |
| <b>Código:</b> 1376006<br><b>Grau:</b> Bacharelado<br><b>Turno:</b> Noturno<br><b>Periodicidade:</b> Semestral<br><b>Integralização:</b> 8<br><b>Vagas autorizadas:</b> 40<br><b>Vagas ofertadas:</b> 40, sendo 40 vagas no 1º semestre e 0 vaga no 2º semestre.<br><b>Percentual de vagas reservadas em conformidade com a Lei n. 12.711/2012:</b> 50% |     |     |         |     |         | <b>Prova</b>                            | <b>Nota Mínima</b> |     |
|   |     |     |         |     |         | Linguagens, Códigos e suas Tecnologias  | 0                  |     |
|   |     |     |         |     |         | Ciências da Natureza e suas Tecnologias | 0                  |     |
|   |     |     |         |     |         | Ciências Humanas e suas Tecnologias     | 0                  |     |
|   |     |     |         |     |         | Matemática e suas Tecnologias           | 0                  |     |
|   |     |     |         |     |         | Redação                                 | 7                  |     |
| <b>COTAS</b>  |     |     |         |     |         |   | <b>PERCENTUAIS</b> |     |
| <b>Escola pública:</b>  |     |     |         |     |         |   | 50%                |     |
| <b>Pessoas com deficiência:</b>   |     |     |         |     |         |   | 5%                 |     |
| <b>Ampla Concorrência:</b>  |     |     |         |     |         |   | 45%                |     |
| AC  | SC1 | SC2 | SC2-PCD | SC3 | SC3-PCD | SC4                                     | SC4-PCD            | SC5 |
| 18  | 2   | 6   | 1       | 2   | 1       | 6                                       | 1                  | 2   |

| <b>ANGICAL</b>   |     |     |         |     |         |   |                    |     |
|--|-----|-----|---------|-----|---------|---|--------------------|-----|
| <b>1126885 – FÍSICA</b>  |     |     |         |     |         |   |                    |     |
| <b>Código:</b> 1126885<br><b>Grau:</b> Licenciatura<br><b>Turno:</b> Noturno<br><b>Periodicidade:</b> Semestral<br><b>Integralização:</b> 8<br><b>Vagas autorizadas:</b> 40<br><b>Vagas ofertadas:</b> 40, sendo 40 vagas no 1º semestre e 0 vaga no 2º semestre.<br><b>Percentual de vagas reservadas em conformidade com a Lei n. 12.711/2012:</b> 50% |     |     |         |     |         | <b>Prova</b>                            | <b>Nota Mínima</b> |     |
|  |     |     |         |     |         | Linguagens, Códigos e suas Tecnologias  | 0                  |     |
|  |     |     |         |     |         | Ciências da Natureza e suas Tecnologias | 0                  |     |
|  |     |     |         |     |         | Ciências Humanas e suas Tecnologias     | 0                  |     |
|  |     |     |         |     |         | Matemática e suas Tecnologias           | 0                  |     |
|  |     |     |         |     |         | Redação                                 | 7                  |     |
| <b>COTAS</b>   |     |     |         |     |         |   | <b>PERCENTUAIS</b> |     |
| <b>Escola pública:</b>   |     |     |         |     |         |   | 50%                |     |
| <b>Pessoas com deficiência:</b>  |     |     |         |     |         |   | 5%                 |     |
| <b>Ampla Concorrência:</b>   |     |     |         |     |         |   | 45%                |     |
| AC   | SC1 | SC2 | SC2-PCD | SC3 | SC3-PCD | SC4                                     | SC4-PCD            | SC5 |
| 18   | 2   | 6   | 1       | 2   | 1       | 6                                       | 1                  | 2   |

| ANGICAL   |     |     |         |     |         |   |                    |     |
|---|-----|-----|---------|-----|---------|---|--------------------|-----|
| 1103910 – MATEMÁTICA  |     |     |         |     |         |   |                    |     |
| <b>Código:</b> 1103910<br><b>Grau:</b> Licenciatura<br><b>Turno:</b> Vespertino<br><b>Periodicidade:</b> Semestral<br><b>Integralização:</b> 8<br><b>Vagas autorizadas:</b> 40<br><b>Vagas ofertadas:</b> 40, sendo 40 vagas no 1º semestre e 0 vaga no 2º semestre.<br><b>Percentual de vagas reservadas em conformidade com a Lei n. 12.711/2012:</b> 50% |     |     |         |     |         | <b>Prova</b>                            | <b>Nota Mínima</b> |     |
|   |     |     |         |     |         | Linguagens, Códigos e suas Tecnologias  | 0                  |     |
|   |     |     |         |     |         | Ciências da Natureza e suas Tecnologias | 0                  |     |
|   |     |     |         |     |         | Ciências Humanas e suas Tecnologias     | 0                  |     |
|   |     |     |         |     |         | Matemática e suas Tecnologias           | 0                  |     |
|   |     |     |         |     |         | Redação                                 | 7                  |     |
| <b>COTAS</b>  |     |     |         |     |         |   | <b>PERCENTUAIS</b> |     |
| <b>Escola pública:</b>  |     |     |         |     |         |   | 50%                |     |
| <b>Pessoas com deficiência:</b>   |     |     |         |     |         |   | 5%                 |     |
| <b>Ampla Concorrência:</b>  |     |     |         |     |         |   | 45%                |     |
| AC  | SC1 | SC2 | SC2-PCD | SC3 | SC3-PCD | SC4                                     | SC4-PCD            | SC5 |
| 18  | 2   | 6   | 1       | 2   | 1       | 6                                       | 1                  | 2   |

| ANGICAL  |     |     |         |     |         |   |                    |     |
|--|-----|-----|---------|-----|---------|---|--------------------|-----|
| TECNOLOGIA EM ANÁLISE E DESENVOLVIMENTO DE SISTEMAS  |     |     |         |     |         |   |                    |     |
| <b>Código:</b> 1103910<br><b>Grau:</b> Tecnológico<br><b>Turno:</b> Vespertino<br><b>Periodicidade:</b> Semestral<br><b>Integralização:</b> 5<br><b>Vagas autorizadas:</b> 40<br><b>Vagas ofertadas:</b> 40, sendo 40 vagas no 1º semestre e 0 vaga no 2º semestre.<br><b>Percentual de vagas reservadas em conformidade com a Lei n. 12.711/2012:</b> 50% |     |     |         |     |         | <b>Prova</b>                            | <b>Nota Mínima</b> |     |
|  |     |     |         |     |         | Linguagens, Códigos e suas Tecnologias  | 0                  |     |
|  |     |     |         |     |         | Ciências da Natureza e suas Tecnologias | 0                  |     |
|  |     |     |         |     |         | Ciências Humanas e suas Tecnologias     | 0                  |     |
|  |     |     |         |     |         | Matemática e suas Tecnologias           | 0                  |     |
|  |     |     |         |     |         | Redação                                 | 7                  |     |
| <b>COTAS</b>   |     |     |         |     |         |   | <b>PERCENTUAIS</b> |     |
| <b>Escola pública:</b>   |     |     |         |     |         |   | 50%                |     |
| <b>Pessoas com deficiência:</b>  |     |     |         |     |         |   | 5%                 |     |
| <b>Ampla Concorrência:</b>   |     |     |         |     |         |   | 45%                |     |
| AC   | SC1 | SC2 | SC2-PCD | SC3 | SC3-PCD | SC4                                     | SC4-PCD            | SC5 |
| 18   | 2   | 6   | 1       | 2   | 1       | 6                                       | 1                  | 2   |

| CAMPO MAIOR   |     |     |         |     |         |   |                    |                    |
|---|-----|-----|---------|-----|---------|---|--------------------|--------------------|
| <b>1442894 – ADMINISTRAÇÃO</b>  |     |     |         |     |         |   |                    |                    |
| <b>Código: 1442894</b><br><b>Grau: Bacharelado</b><br><b>Turno: Noturno</b><br><b>Periodicidade: Semestral</b><br><b>Integralização: 8</b><br><b>Vagas autorizadas: 40</b><br><b>Vagas ofertadas: 40, sendo 40 vagas no 1º semestre e 0 vaga no 2º semestre.</b><br><b>Percentual de vagas reservadas em conformidade com a Lei n. 12.711/2012: 50%</b> |     |     |         |     |         | <b>Prova</b>                            |                    | <b>Nota Mínima</b> |
|   |     |     |         |     |         | Linguagens, Códigos e suas Tecnologias  |                    | 0                  |
|   |     |     |         |     |         | Ciências da Natureza e suas Tecnologias |                    | 0                  |
|   |     |     |         |     |         | Ciências Humanas e suas Tecnologias     |                    | 0                  |
|   |     |     |         |     |         | Matemática e suas Tecnologias           |                    | 0                  |
|   |     |     |         |     |         | Redação                                 |                    | 7                  |
| <b>COTAS</b>  |     |     |         |     |         |   | <b>PERCENTUAIS</b> |                    |
| Escola pública:   |     |     |         |     |         |   | 50%                |                    |
| Pessoas com deficiência:  |     |     |         |     |         |   | 5%                 |                    |
| Ampla Concorrência:   |     |     |         |     |         |   | 45%                |                    |
| AC  | SC1 | SC2 | SC2-PCD | SC3 | SC3-PCD | SC4                                     | SC4-PCD            | SC5                |
| 18  | 2   | 6   | 1       | 2   | 1       | 6                                       | 1                  | 2                  |

| CAMPO MAIOR  |     |     |         |     |         |   |                    |                    |
|--|-----|-----|---------|-----|---------|---|--------------------|--------------------|
| <b>1442906 – MATEMÁTICA</b>  |     |     |         |     |         |   |                    |                    |
| <b>Código: 1442906</b><br><b>Grau: Licenciatura</b><br><b>Turno: Noturno</b><br><b>Periodicidade: Semestral</b><br><b>Integralização: 8</b><br><b>Vagas autorizadas: 40</b><br><b>Vagas ofertadas: 40, sendo 40 vagas no 1º semestre e 0 vaga no 2º semestre.</b><br><b>Percentual de vagas reservadas em conformidade com a Lei n. 12.711/2012: 50%</b> |     |     |         |     |         | <b>Prova</b>                            |                    | <b>Nota Mínima</b> |
|  |     |     |         |     |         | Linguagens, Códigos e suas Tecnologias  |                    | 0                  |
|  |     |     |         |     |         | Ciências da Natureza e suas Tecnologias |                    | 0                  |
|  |     |     |         |     |         | Ciências Humanas e suas Tecnologias     |                    | 0                  |
|  |     |     |         |     |         | Matemática e suas Tecnologias           |                    | 0                  |
|  |     |     |         |     |         | Redação                                 |                    | 7                  |
| <b>COTAS</b>   |     |     |         |     |         |   | <b>PERCENTUAIS</b> |                    |
| Escola pública:  |     |     |         |     |         |   | 50%                |                    |
| Pessoas com deficiência:   |     |     |         |     |         |   | 5%                 |                    |
| Ampla Concorrência:  |     |     |         |     |         |   | 45%                |                    |
| AC   | SC1 | SC2 | SC2-PCD | SC3 | SC3-PCD | SC4                                     | SC4-PCD            | SC5                |
| 18   | 2   | 6   | 1       | 2   | 1       | 6                                       | 1                  | 2                  |



| COCAL  |     |     |         |     |         |   |                    |                    |
|--|-----|-----|---------|-----|---------|---|--------------------|--------------------|
| <b>1375999 – AGROECOLOGIA</b>  |     |     |         |     |         |   |                    |                    |
| <b>Código: 1375999</b><br><b>Grau: Tecnológico</b><br><b>Turno: Vespertino</b><br><b>Periodicidade: Semestral</b><br><b>Integralização: 6</b><br><b>Vagas autorizadas: 40</b><br><b>Vagas ofertadas: 40, sendo 40 vagas no 1º semestre e 0 vaga no 2º semestre.</b><br><b>Percentual de vagas reservadas em conformidade com a Lei n. 12.711/2012: 50%</b> |     |     |         |     |         | <b>Prova</b>                            |                    | <b>Nota Mínima</b> |
|  |     |     |         |     |         | Linguagens, Códigos e suas Tecnologias  |                    | 0                  |
|  |     |     |         |     |         | Ciências da Natureza e suas Tecnologias |                    | 0                  |
|  |     |     |         |     |         | Ciências Humanas e suas Tecnologias     |                    | 0                  |
|  |     |     |         |     |         | Matemática e suas Tecnologias           |                    | 0                  |
|  |     |     |         |     |         | Redação                                 |                    | 7                  |
| <b>COTAS</b>   |     |     |         |     |         |   | <b>PERCENTUAIS</b> |                    |
| <b>Escola pública:</b>   |     |     |         |     |         |   | 50%                |                    |
| <b>Pessoas com deficiência:</b>  |     |     |         |     |         |   | 5%                 |                    |
| <b>Ampla Concorrência:</b>   |     |     |         |     |         |   | 45%                |                    |
| AC   | SC1 | SC2 | SC2-PCD | SC3 | SC3-PCD | SC4                                     | SC4-PCD            | SC5                |
| 18   | 2   | 6   | 1       | 2   | 1       | 6                                       | 1                  | 2                  |

| COCAL  |     |     |         |     |         |   |                    |                    |
|--|-----|-----|---------|-----|---------|---|--------------------|--------------------|
| <b>1341230 – MATEMÁTICA</b>  |     |     |         |     |         |   |                    |                    |
| <b>Código: 1341230</b><br><b>Grau: Licenciatura</b><br><b>Turno: Noturno</b><br><b>Periodicidade: Semestral</b><br><b>Integralização: 8</b><br><b>Vagas autorizadas: 40</b><br><b>Vagas ofertadas: 40, sendo 40 vagas no 1º semestre e 0 vaga no 2º semestre.</b><br><b>Percentual de vagas reservadas em conformidade com a Lei n. 12.711/2012: 50%</b> |     |     |         |     |         | <b>Prova</b>                            |                    | <b>Nota Mínima</b> |
|  |     |     |         |     |         | Linguagens, Códigos e suas Tecnologias  |                    | 0                  |
|  |     |     |         |     |         | Ciências da Natureza e suas Tecnologias |                    | 0                  |
|  |     |     |         |     |         | Ciências Humanas e suas Tecnologias     |                    | 0                  |
|  |     |     |         |     |         | Matemática e suas Tecnologias           |                    | 0                  |
|  |     |     |         |     |         | Redação                                 |                    | 7                  |
| <b>COTAS</b>   |     |     |         |     |         |   | <b>PERCENTUAIS</b> |                    |
| <b>Escola pública:</b>   |     |     |         |     |         |   | 50%                |                    |
| <b>Pessoas com deficiência:</b>  |     |     |         |     |         |   | 5%                 |                    |
| <b>Ampla Concorrência:</b>   |     |     |         |     |         |   | 45%                |                    |
| AC   | SC1 | SC2 | SC2-PCD | SC3 | SC3-PCD | SC4                                     | SC4-PCD            | SC5                |
| 18   | 2   | 6   | 1       | 2   | 1       | 6                                       | 1                  | 2                  |

| COCAL  |     |     |         |     |         |   |                    |                    |
|--|-----|-----|---------|-----|---------|---|--------------------|--------------------|
| <b>1341227 – QUÍMICA</b>   |     |     |         |     |         |   |                    |                    |
| <b>Código: 1341227</b><br><b>Grau: Licenciatura</b><br><b>Turno: Noturno</b><br><b>Periodicidade: Semestral</b><br><b>Integralização: 8</b><br><b>Vagas autorizadas: 40</b><br><b>Vagas ofertadas: 40, sendo 40 vagas no 1º semestre e 0 vaga no 2º semestre.</b><br><b>Percentual de vagas reservadas em conformidade com a Lei n. 12.711/2012: 50%</b> |     |     |         |     |         | <b>Prova</b>                            |                    | <b>Nota Mínima</b> |
|  |     |     |         |     |         | Linguagens, Códigos e suas Tecnologias  |                    | 0                  |
|  |     |     |         |     |         | Ciências da Natureza e suas Tecnologias |                    | 0                  |
|  |     |     |         |     |         | Ciências Humanas e suas Tecnologias     |                    | 0                  |
|  |     |     |         |     |         | Matemática e suas Tecnologias           |                    | 0                  |
|  |     |     |         |     |         | Redação                                 |                    | 7                  |
| <b>COTAS</b>   |     |     |         |     |         |   | <b>PERCENTUAIS</b> |                    |
| <b>Escola pública:</b>   |     |     |         |     |         |   | 50%                |                    |
| <b>Pessoas com deficiência:</b>  |     |     |         |     |         |   | 5%                 |                    |
| <b>Ampla Concorrência:</b>   |     |     |         |     |         |   | 45%                |                    |
| AC   | SC1 | SC2 | SC2-PCD | SC3 | SC3-PCD | SC4                                     | SC4-PCD            | SC5                |
| 18   | 2   | 6   | 1       | 2   | 1       | 6                                       | 1                  | 2                  |

| CORRENTE  |     |     |         |     |         |   |                    |                    |
|---|-----|-----|---------|-----|---------|---|--------------------|--------------------|
| <b>1419853 - ANÁLISE E DESENVOLVIMENTO DE SISTEMAS</b>  |     |     |         |     |         |   |                    |                    |
| <b>Código: 1419853</b><br><b>Grau: Tecnológico</b><br><b>Turno: Noturno</b><br><b>Periodicidade: Semestral</b><br><b>Integralização: 5</b><br><b>Vagas autorizadas: 40</b><br><b>Vagas ofertadas: 40, sendo 40 vagas no 1º semestre e 0 vaga no 2º semestre.</b><br><b>Percentual de vagas reservadas em conformidade com a Lei n. 12.711/2012: 50%</b> |     |     |         |     |         | <b>Prova</b>                            |                    | <b>Nota Mínima</b> |
|   |     |     |         |     |         | Linguagens, Códigos e suas Tecnologias  |                    | 0                  |
|   |     |     |         |     |         | Ciências da Natureza e suas Tecnologias |                    | 0                  |
|   |     |     |         |     |         | Ciências Humanas e suas Tecnologias     |                    | 0                  |
|   |     |     |         |     |         | Matemática e suas Tecnologias           |                    | 0                  |
|   |     |     |         |     |         | Redação                                 |                    | 7                  |
| <b>COTAS</b>  |     |     |         |     |         |   | <b>PERCENTUAIS</b> |                    |
| <b>Escola pública:</b>  |     |     |         |     |         |   | 50%                |                    |
| <b>Pessoas com deficiência:</b>   |     |     |         |     |         |   | 5%                 |                    |
| <b>Ampla Concorrência:</b>  |     |     |         |     |         |   | 45%                |                    |
| AC  | SC1 | SC2 | SC2-PCD | SC3 | SC3-PCD | SC4                                     | SC4-PCD            | SC5                |
| 18  | 2   | 6   | 1       | 2   | 1       | 6                                       | 1                  | 2                  |

| CORRENTE   |     |     |         |     |         |   |                    |                    |
|--|-----|-----|---------|-----|---------|---|--------------------|--------------------|
| <b>1419843 – FÍSICA</b>  |     |     |         |     |         |   |                    |                    |
| <b>Código: 1419843</b><br><b>Grau: Licenciatura</b><br><b>Turno: Noturno</b><br><b>Periodicidade: Semestral</b><br><b>Integralização: 8</b><br><b>Vagas autorizadas: 40</b><br><b>Vagas ofertadas: 40, sendo 40 vagas no 1º semestre e 0 vaga no 2º semestre.</b><br><b>Percentual de vagas reservadas em conformidade com a Lei n. 12.711/2012: 50%</b> |     |     |         |     |         | <b>Prova</b>                            |                    | <b>Nota Mínima</b> |
|  |     |     |         |     |         | Linguagens, Códigos e suas Tecnologias  |                    | 0                  |
|  |     |     |         |     |         | Ciências da Natureza e suas Tecnologias |                    | 0                  |
|  |     |     |         |     |         | Ciências Humanas e suas Tecnologias     |                    | 0                  |
|  |     |     |         |     |         | Matemática e suas Tecnologias           |                    | 0                  |
|  |     |     |         |     |         | Redação                                 |                    | 7                  |
| <b>COTAS</b>   |     |     |         |     |         |   | <b>PERCENTUAIS</b> |                    |
| Escola pública:  |     |     |         |     |         |   | 50%                |                    |
| Pessoas com deficiência:   |     |     |         |     |         |   | 5%                 |                    |
| Ampla Concorrência:  |     |     |         |     |         |   | 45%                |                    |
| AC   | SC1 | SC2 | SC2-PCD | SC3 | SC3-PCD | SC4                                     | SC4-PCD            | SC5                |
| 18   | 2   | 6   | 1       | 2   | 1       | 6                                       | 1                  | 2                  |

| CORRENTE  |     |     |         |     |         |   |                    |                    |
|---|-----|-----|---------|-----|---------|---|--------------------|--------------------|
| <b>1127227 - GESTÃO AMBIENTAL</b>   |     |     |         |     |         |   |                    |                    |
| <b>Código: 1127227</b><br><b>Grau: Tecnológico</b><br><b>Turno: Noturno</b><br><b>Periodicidade: Semestral</b><br><b>Integralização: 4</b><br><b>Vagas autorizadas: 40</b><br><b>Vagas ofertadas: 40, sendo 40 vagas no 1º semestre e 0 vaga no 2º semestre.</b><br><b>Percentual de vagas reservadas em conformidade com a Lei n. 12.711/2012: 50%</b> |     |     |         |     |         | <b>Prova</b>                            |                    | <b>Nota Mínima</b> |
|   |     |     |         |     |         | Linguagens, Códigos e suas Tecnologias  |                    | 0                  |
|   |     |     |         |     |         | Ciências da Natureza e suas Tecnologias |                    | 0                  |
|   |     |     |         |     |         | Ciências Humanas e suas Tecnologias     |                    | 0                  |
|   |     |     |         |     |         | Matemática e suas Tecnologias           |                    | 0                  |
|   |     |     |         |     |         | Redação                                 |                    | 7                  |
| <b>COTAS</b>  |     |     |         |     |         |   | <b>PERCENTUAIS</b> |                    |
| Escola pública:   |     |     |         |     |         |   | 50%                |                    |
| Pessoas com deficiência:  |     |     |         |     |         |   | 5%                 |                    |
| Ampla Concorrência:   |     |     |         |     |         |   | 45%                |                    |
| AC  | SC1 | SC2 | SC2-PCD | SC3 | SC3-PCD | SC4                                     | SC4-PCD            | SC5                |
| 18  | 2   | 6   | 1       | 2   | 1       | 6                                       | 1                  | 2                  |

| CORRENTE   |     |     |         |     |         |   |                    |                    |
|--|-----|-----|---------|-----|---------|---|--------------------|--------------------|
| <b>1103911 – MATEMÁTICA</b>  |     |     |         |     |         |   |                    |                    |
| <b>Código: 1103911</b><br><b>Grau: Licenciatura</b><br><b>Turno: Noturno</b><br><b>Periodicidade: Semestral</b><br><b>Integralização: 8</b><br><b>Vagas autorizadas: 40</b><br><b>Vagas ofertadas: 40, sendo 40 vagas no 1º semestre e 0 vaga no 2º semestre.</b><br><b>Percentual de vagas reservadas em conformidade com a Lei n. 12.711/2012: 50%</b> |     |     |         |     |         | <b>Prova</b>                            |                    | <b>Nota Mínima</b> |
|  |     |     |         |     |         | Linguagens, Códigos e suas Tecnologias  |                    | 0                  |
|  |     |     |         |     |         | Ciências da Natureza e suas Tecnologias |                    | 0                  |
|  |     |     |         |     |         | Ciências Humanas e suas Tecnologias     |                    | 0                  |
|  |     |     |         |     |         | Matemática e suas Tecnologias           |                    | 0                  |
|  |     |     |         |     |         | Redação                                 |                    | 7                  |
| <b>COTAS</b>   |     |     |         |     |         |   | <b>PERCENTUAIS</b> |                    |
| <b>Escola pública:</b>   |     |     |         |     |         |   | 50%                |                    |
| <b>Pessoas com deficiência:</b>  |     |     |         |     |         |   | 5%                 |                    |
| <b>Ampla Concorrência:</b>   |     |     |         |     |         |   | 45%                |                    |
| AC   | SC1 | SC2 | SC2-PCD | SC3 | SC3-PCD | SC4                                     | SC4-PCD            | SC5                |
| 18   | 2   | 6   | 1       | 2   | 1       | 6                                       | 1                  | 2                  |

| CORRENTE  |     |     |         |     |         |   |                    |                    |
|---|-----|-----|---------|-----|---------|---|--------------------|--------------------|
| <b>BACHARELADO EM ADMINISTRAÇÃO</b>   |     |     |         |     |         |   |                    |                    |
| <b>Código: 1103911</b><br><b>Grau: Bacharelado</b><br><b>Turno: Noturno</b><br><b>Periodicidade: Semestral</b><br><b>Integralização: 8</b><br><b>Vagas autorizadas: 40</b><br><b>Vagas ofertadas: 40, sendo 40 vagas no 1º semestre e 0 vaga no 2º semestre.</b><br><b>Percentual de vagas reservadas em conformidade com a Lei n. 12.711/2012: 50%</b> |     |     |         |     |         | <b>Prova</b>                            |                    | <b>Nota Mínima</b> |
|   |     |     |         |     |         | Linguagens, Códigos e suas Tecnologias  |                    | 0                  |
|   |     |     |         |     |         | Ciências da Natureza e suas Tecnologias |                    | 0                  |
|   |     |     |         |     |         | Ciências Humanas e suas Tecnologias     |                    | 0                  |
|   |     |     |         |     |         | Matemática e suas Tecnologias           |                    | 0                  |
|   |     |     |         |     |         | Redação                                 |                    | 7                  |
| <b>COTAS</b>  |     |     |         |     |         |   | <b>PERCENTUAIS</b> |                    |
| <b>Escola pública:</b>  |     |     |         |     |         |   | 50%                |                    |
| <b>Pessoas com deficiência:</b>   |     |     |         |     |         |   | 5%                 |                    |
| <b>Ampla Concorrência:</b>  |     |     |         |     |         |   | 45%                |                    |
| AC  | SC1 | SC2 | SC2-PCD | SC3 | SC3-PCD | SC4                                     | SC4-PCD            | SC5                |
| 18  | 2   | 6   | 1       | 2   | 1       | 6                                       | 1                  | 2                  |

| FLORIANO  |     |     |         |     |         |   |                    |                    |
|---|-----|-----|---------|-----|---------|---|--------------------|--------------------|
| <b>88728 - ANÁLISE E DESENVOLVIMENTO DE SISTEMAS</b>  |     |     |         |     |         |   |                    |                    |
| <b>Código: 88728</b><br><b>Grau: Tecnológico</b><br><b>Turno: Noturno</b><br><b>Periodicidade: Semestral</b><br><b>Integralização: 5</b><br><b>Vagas autorizadas: 40</b><br><b>Vagas ofertadas: 40, sendo 40 vagas no 1º semestre e 0 vaga no 2º semestre.</b><br><b>Percentual de vagas reservadas em conformidade com a Lei n. 12.711/2012: 50%</b> |     |     |         |     |         | <b>Prova</b>                            |                    | <b>Nota Mínima</b> |
|   |     |     |         |     |         | Linguagens, Códigos e suas Tecnologias  |                    | 0                  |
|   |     |     |         |     |         | Ciências da Natureza e suas Tecnologias |                    | 0                  |
|   |     |     |         |     |         | Ciências Humanas e suas Tecnologias     |                    | 0                  |
|   |     |     |         |     |         | Matemática e suas Tecnologias           |                    | 0                  |
|   |     |     |         |     |         | Redação                                 |                    | 7                  |
| <b>COTAS</b>  |     |     |         |     |         |   | <b>PERCENTUAIS</b> |                    |
| Escola pública:   |     |     |         |     |         |   | 50%                |                    |
| Pessoas com deficiência:  |     |     |         |     |         |   | 5%                 |                    |
| Ampla Concorrência:   |     |     |         |     |         |   | 45%                |                    |
| AC  | SC1 | SC2 | SC2-PCD | SC3 | SC3-PCD | SC4                                     | SC4-PCD            | SC5                |
| 18  | 2   | 6   | 1       | 2   | 1       | 6                                       | 1                  | 2                  |

| FLORIANO  |     |     |         |     |         |   |                    |                    |
|---|-----|-----|---------|-----|---------|---|--------------------|--------------------|
| <b>83927 - CIÊNCIAS BIOLÓGICAS</b>  |     |     |         |     |         |   |                    |                    |
| <b>Código: 83927</b><br><b>Grau: Licenciatura</b><br><b>Turno: Noturno</b><br><b>Periodicidade: Semestral</b><br><b>Integralização: 8</b><br><b>Vagas autorizadas: 40</b><br><b>Vagas ofertadas: 40, sendo 40 vagas no 1º semestre e 0 vagas no 2º semestre.</b><br><b>Percentual de vagas reservadas em conformidade com a Lei n. 12.711/2012: 50%</b> |     |     |         |     |         | <b>Prova</b>                            |                    | <b>Nota Mínima</b> |
|   |     |     |         |     |         | Linguagens, Códigos e suas Tecnologias  |                    | 0                  |
|   |     |     |         |     |         | Ciências da Natureza e suas Tecnologias |                    | 0                  |
|   |     |     |         |     |         | Ciências Humanas e suas Tecnologias     |                    | 0                  |
|   |     |     |         |     |         | Matemática e suas Tecnologias           |                    | 0                  |
|   |     |     |         |     |         | Redação                                 |                    | 7                  |
| <b>COTAS</b>  |     |     |         |     |         |   | <b>PERCENTUAIS</b> |                    |
| Escola pública:   |     |     |         |     |         |   | 50%                |                    |
| Pessoas com deficiência:  |     |     |         |     |         |   | 5%                 |                    |
| Ampla Concorrência:   |     |     |         |     |         |   | 45%                |                    |
| AC  | SC1 | SC2 | SC2-PCD | SC3 | SC3-PCD | SC4                                     | SC4-PCD            | SC5                |
| 18  | 2   | 6   | 1       | 2   | 1       | 6                                       | 1                  | 2                  |

| FLORIANO   |     |     |         |     |         |   |                    |                    |
|--|-----|-----|---------|-----|---------|---|--------------------|--------------------|
| <b>83929 - MATEMÁTICA</b>  |     |     |         |     |         |   |                    |                    |
| <b>Código: 83929</b><br><b>Grau: Licenciatura</b><br><b>Turno: Noturno</b><br><b>Periodicidade: Semestral</b><br><b>Integralização: 8</b><br><b>Vagas autorizadas: 40</b><br><b>Vagas ofertadas: 40, sendo 40 vagas no 1º semestre e 0 vaga no 2º semestre.</b><br><b>Percentual de vagas reservadas em conformidade com a Lei n. 12.711/2012: 50%</b> |     |     |         |     |         | <b>Prova</b>                            |                    | <b>Nota Mínima</b> |
|  |     |     |         |     |         | Linguagens, Códigos e suas Tecnologias  |                    | 0                  |
|  |     |     |         |     |         | Ciências da Natureza e suas Tecnologias |                    | 0                  |
|  |     |     |         |     |         | Ciências Humanas e suas Tecnologias     |                    | 0                  |
|  |     |     |         |     |         | Matemática e suas Tecnologias           |                    | 0                  |
|  |     |     |         |     |         | Redação                                 |                    | 7                  |
| <b>COTAS</b>   |     |     |         |     |         |   | <b>PERCENTUAIS</b> |                    |
| Escola pública:  |     |     |         |     |         |   | 50%                |                    |
| Pessoas com deficiência:   |     |     |         |     |         |   | 5%                 |                    |
| Ampla Concorrência:  |     |     |         |     |         |   | 45%                |                    |
| AC   | SC1 | SC2 | SC2-PCD | SC3 | SC3-PCD | SC4                                     | SC4-PCD            | SC5                |
| 18   | 2   | 6   | 1       | 2   | 1       | 6                                       | 1                  | 2                  |

| OEIRAS  |     |     |         |     |         |   |                    |                    |
|---|-----|-----|---------|-----|---------|---|--------------------|--------------------|
| <b>1375997 - ADMINISTRAÇÃO</b>  |     |     |         |     |         |   |                    |                    |
| <b>Código: 1375997</b><br><b>Grau: Bacharelado</b><br><b>Turno: Noturno</b><br><b>Periodicidade: Semestral</b><br><b>Integralização: 8</b><br><b>Vagas autorizadas: 40</b><br><b>Vagas ofertadas: 40, sendo 40 vagas no 1º semestre e 0 vaga no 2º semestre.</b><br><b>Percentual de vagas reservadas em conformidade com a Lei n. 12.711/2012: 50%</b> |     |     |         |     |         | <b>Prova</b>                            |                    | <b>Nota Mínima</b> |
|   |     |     |         |     |         | Linguagens, Códigos e suas Tecnologias  |                    | 0                  |
|   |     |     |         |     |         | Ciências da Natureza e suas Tecnologias |                    | 0                  |
|   |     |     |         |     |         | Ciências Humanas e suas Tecnologias     |                    | 0                  |
|   |     |     |         |     |         | Matemática e suas Tecnologias           |                    | 0                  |
|   |     |     |         |     |         | Redação                                 |                    | 7                  |
| <b>COTAS</b>  |     |     |         |     |         |   | <b>PERCENTUAIS</b> |                    |
| Escola pública:   |     |     |         |     |         |   | 50%                |                    |
| Pessoas com deficiência:  |     |     |         |     |         |   | 5%                 |                    |
| Ampla Concorrência:   |     |     |         |     |         |   | 45%                |                    |
| AC  | SC1 | SC2 | SC2-PCD | SC3 | SC3-PCD | SC4                                     | SC4-PCD            | SC5                |
| 18  | 2   | 6   | 1       | 2   | 1       | 6                                       | 1                  | 2                  |

| OEIRAS  |     |     |         |     |         |   |                    |                    |
|---|-----|-----|---------|-----|---------|---|--------------------|--------------------|
| <b>1375998 - FÍSICA</b>   |     |     |         |     |         |   |                    |                    |
| <b>Código: 1375998</b><br><b>Grau: Licenciatura</b><br><b>Turno: Vespertino</b><br><b>Periodicidade: Semestral</b><br><b>Integralização: 8</b><br><b>Vagas autorizadas: 40</b><br><b>Vagas ofertadas: 40, sendo 40 vagas no 1º semestre e 0 vaga no 2º semestre.</b><br><b>Percentual de vagas reservadas em conformidade com a Lei n. 12.711/2012: 50%</b> |     |     |         |     |         | <b>Prova</b>                            |                    | <b>Nota Mínima</b> |
|   |     |     |         |     |         | Linguagens, Códigos e suas Tecnologias  |                    | 0                  |
|   |     |     |         |     |         | Ciências da Natureza e suas Tecnologias |                    | 0                  |
|   |     |     |         |     |         | Ciências Humanas e suas Tecnologias     |                    | 0                  |
|   |     |     |         |     |         | Matemática e suas Tecnologias           |                    | 0                  |
|   |     |     |         |     |         | Redação                                 |                    | 7                  |
| <b>COTAS</b>  |     |     |         |     |         |   | <b>PERCENTUAIS</b> |                    |
| <b>Escola pública:</b>  |     |     |         |     |         |   | 50%                |                    |
| <b>Pessoas com deficiência:</b>   |     |     |         |     |         |   | 5%                 |                    |
| <b>Ampla Concorrência:</b>  |     |     |         |     |         |   | 45%                |                    |
| AC  | SC1 | SC2 | SC2-PCD | SC3 | SC3-PCD | SC4                                     | SC4-PCD            | SC5                |
| 18  | 2   | 6   | 1       | 2   | 1       | 6                                       | 1                  | 2                  |

| OEIRAS  |     |     |         |     |         |   |                    |                    |
|---|-----|-----|---------|-----|---------|---|--------------------|--------------------|
| <b>ENGENHARIA AGRONÔMICA</b>  |     |     |         |     |         |   |                    |                    |
| <b>Código: 1375997</b><br><b>Grau: Bacharelado</b><br><b>Turno: Matutino</b><br><b>Periodicidade: Semestral</b><br><b>Integralização: 10</b><br><b>Vagas autorizadas: 40</b><br><b>Vagas ofertadas: 40, sendo 40 vagas no 1º semestre e 0 vaga no 2º semestre.</b><br><b>Percentual de vagas reservadas em conformidade com a Lei n. 12.711/2012: 50%</b> |     |     |         |     |         | <b>Prova</b>                            |                    | <b>Nota Mínima</b> |
|   |     |     |         |     |         | Linguagens, Códigos e suas Tecnologias  |                    | 0                  |
|   |     |     |         |     |         | Ciências da Natureza e suas Tecnologias |                    | 0                  |
|   |     |     |         |     |         | Ciências Humanas e suas Tecnologias     |                    | 0                  |
|   |     |     |         |     |         | Matemática e suas Tecnologias           |                    | 0                  |
|   |     |     |         |     |         | Redação                                 |                    | 7                  |
| <b>COTAS</b>  |     |     |         |     |         |   | <b>PERCENTUAIS</b> |                    |
| <b>Escola pública:</b>  |     |     |         |     |         |   | 50%                |                    |
| <b>Pessoas com deficiência:</b>   |     |     |         |     |         |   | 5%                 |                    |
| <b>Ampla Concorrência:</b>  |     |     |         |     |         |   | 45%                |                    |
| AC  | SC1 | SC2 | SC2-PCD | SC3 | SC3-PCD | SC4                                     | SC4-PCD            | SC5                |
| 18  | 2   | 6   | 1       | 2   | 1       | 6                                       | 1                  | 2                  |

| PARNAÍBA   |     |     |         |     |         |   |                    |                    |
|--|-----|-----|---------|-----|---------|---|--------------------|--------------------|
| <b>1595424 - ANÁLISE E DESENVOLVIMENTO DE SISTEMAS</b>   |     |     |         |     |         |   |                    |                    |
| <b>Código: 1595424</b><br><b>Grau: Tecnológico</b><br><b>Turno: Vespertino</b><br><b>Periodicidade: Semestral</b><br><b>Integralização: 5</b><br><b>Vagas autorizadas: 40</b><br><b>Vagas ofertadas: 40, sendo 40 vagas no 1º semestre e 0 vaga no 2º semestre.</b><br><b>Percentual de vagas reservadas em conformidade com a Lei n. 12.711/2012: 50%</b> |     |     |         |     |         | <b>Prova</b>                            |                    | <b>Nota Mínima</b> |
|  |     |     |         |     |         | Linguagens, Códigos e suas Tecnologias  |                    | 0                  |
|  |     |     |         |     |         | Ciências da Natureza e suas Tecnologias |                    | 0                  |
|  |     |     |         |     |         | Ciências Humanas e suas Tecnologias     |                    | 0                  |
|  |     |     |         |     |         | Matemática e suas Tecnologias           |                    | 0                  |
|  |     |     |         |     |         | Redação                                 |                    | 7                  |
| <b>COTAS</b>   |     |     |         |     |         |   | <b>PERCENTUAIS</b> |                    |
| Escola pública:  |     |     |         |     |         |   | 50%                |                    |
| Pessoas com deficiência:   |     |     |         |     |         |   | 5%                 |                    |
| Ampla Concorrência:  |     |     |         |     |         |   | 45%                |                    |
| AC   | SC1 | SC2 | SC2-PCD | SC3 | SC3-PCD | SC4                                     | SC4-PCD            | SC5                |
| 18   | 2   | 6   | 1       | 2   | 1       | 6                                       | 1                  | 2                  |

| PARNAÍBA  |     |     |         |     |         |   |                    |                    |
|---|-----|-----|---------|-----|---------|---|--------------------|--------------------|
| <b>1103809 – FÍSICA</b>   |     |     |         |     |         |   |                    |                    |
| <b>Código: 1103809</b><br><b>Grau: Licenciatura</b><br><b>Turno: Vespertino</b><br><b>Periodicidade: Semestral</b><br><b>Integralização: 8</b><br><b>Vagas autorizadas: 40</b><br><b>Vagas ofertadas: 40, sendo 40 vagas no 1º semestre e 0 vaga no 2º semestre.</b><br><b>Percentual de vagas reservadas em conformidade com a Lei n. 12.711/2012: 50%</b> |     |     |         |     |         | <b>Prova</b>                            |                    | <b>Nota Mínima</b> |
|   |     |     |         |     |         | Linguagens, Códigos e suas Tecnologias  |                    | 0                  |
|   |     |     |         |     |         | Ciências da Natureza e suas Tecnologias |                    | 0                  |
|   |     |     |         |     |         | Ciências Humanas e suas Tecnologias     |                    | 0                  |
|   |     |     |         |     |         | Matemática e suas Tecnologias           |                    | 0                  |
|   |     |     |         |     |         | Redação                                 |                    | 7                  |
| <b>COTAS</b>  |     |     |         |     |         |   | <b>PERCENTUAIS</b> |                    |
| Escola pública:   |     |     |         |     |         |   | 50%                |                    |
| Pessoas com deficiência:  |     |     |         |     |         |   | 5%                 |                    |
| Ampla Concorrência:   |     |     |         |     |         |   | 45%                |                    |
| AC  | SC1 | SC2 | SC2-PCD | SC3 | SC3-PCD | SC4                                     | SC4-PCD            | SC5                |
| 18  | 2   | 6   | 1       | 2   | 1       | 6                                       | 1                  | 2                  |



| PARNAÍBA  |     |     |         |     |         |   |                    |                    |
|---|-----|-----|---------|-----|---------|---|--------------------|--------------------|
| <b>1375422 - PROCESSOS GERENCIAIS</b>   |     |     |         |     |         |   |                    |                    |
| <b>Código: 1375422</b><br><b>Grau: Tecnológico</b><br><b>Turno: Noturno</b><br><b>Periodicidade: Semestral</b><br><b>Integralização: 4</b><br><b>Vagas autorizadas: 40</b><br><b>Vagas ofertadas: 40, sendo 40 vagas no 1º semestre e 0 vaga no 2º semestre.</b><br><b>Percentual de vagas reservadas em conformidade com a Lei n. 12.711/2012: 50%</b> |     |     |         |     |         | <b>Prova</b>                            |                    | <b>Nota Mínima</b> |
|   |     |     |         |     |         | Linguagens, Códigos e suas Tecnologias  |                    | 0                  |
|   |     |     |         |     |         | Ciências da Natureza e suas Tecnologias |                    | 0                  |
|   |     |     |         |     |         | Ciências Humanas e suas Tecnologias     |                    | 0                  |
|   |     |     |         |     |         | Matemática e suas Tecnologias           |                    | 0                  |
|   |     |     |         |     |         | Redação                                 |                    | 7                  |
| <b>COTAS</b>  |     |     |         |     |         |   | <b>PERCENTUAIS</b> |                    |
| <b>Escola pública:</b>  |     |     |         |     |         |   | 50%                |                    |
| <b>Pessoas com deficiência:</b>   |     |     |         |     |         |   | 5%                 |                    |
| <b>Ampla Concorrência:</b>  |     |     |         |     |         |   | 45%                |                    |
| AC  | SC1 | SC2 | SC2-PCD | SC3 | SC3-PCD | SC4                                     | SC4-PCD            | SC5                |
| 18  | 2   | 6   | 1       | 2   | 1       | 6                                       | 1                  | 2                  |

| PARNAÍBA  |     |     |         |     |         |   |                    |                    |
|---|-----|-----|---------|-----|---------|---|--------------------|--------------------|
| <b>1103371 - QUÍMICA</b>  |     |     |         |     |         |   |                    |                    |
| <b>Código: 1103371</b><br><b>Grau: Licenciatura</b><br><b>Turno: Vespertino</b><br><b>Periodicidade: Semestral</b><br><b>Integralização: 8</b><br><b>Vagas autorizadas: 40</b><br><b>Vagas ofertadas: 40, sendo 40 vagas no 1º semestre e 0 vaga no 2º semestre.</b><br><b>Percentual de vagas reservadas em conformidade com a Lei n. 12.711/2012: 50%</b> |     |     |         |     |         | <b>Prova</b>                            |                    | <b>Nota Mínima</b> |
|   |     |     |         |     |         | Linguagens, Códigos e suas Tecnologias  |                    | 0                  |
|   |     |     |         |     |         | Ciências da Natureza e suas Tecnologias |                    | 0                  |
|   |     |     |         |     |         | Ciências Humanas e suas Tecnologias     |                    | 0                  |
|   |     |     |         |     |         | Matemática e suas Tecnologias           |                    | 0                  |
|   |     |     |         |     |         | Redação                                 |                    | 7                  |
| <b>COTAS</b>  |     |     |         |     |         |   | <b>PERCENTUAIS</b> |                    |
| <b>Escola pública:</b>  |     |     |         |     |         |   | 50%                |                    |
| <b>Pessoas com deficiência:</b>   |     |     |         |     |         |   | 5%                 |                    |
| <b>Ampla Concorrência:</b>  |     |     |         |     |         |   | 45%                |                    |
| AC  | SC1 | SC2 | SC2-PCD | SC3 | SC3-PCD | SC4                                     | SC4-PCD            | SC5                |
| 18  | 2   | 6   | 1       | 2   | 1       | 6                                       | 1                  | 2                  |

| PAULISTANA  |     |     |         |     |         |   |                    |                    |
|---|-----|-----|---------|-----|---------|---|--------------------|--------------------|
| <b>1483787 - ADMINISTRAÇÃO</b>  |     |     |         |     |         |   |                    |                    |
| <b>Código: 1483787</b><br><b>Grau: Bacharelado</b><br><b>Turno: Noturno</b><br><b>Periodicidade: Semestral</b><br><b>Integralização: 8</b><br><b>Vagas autorizadas: 40</b><br><b>Vagas ofertadas: 40, sendo 40 vagas no 1º semestre e 0 vaga no 2º semestre.</b><br><b>Percentual de vagas reservadas em conformidade com a Lei n. 12.711/2012: 50%</b> |     |     |         |     |         | <b>Prova</b>                            |                    | <b>Nota Mínima</b> |
|   |     |     |         |     |         | Linguagens, Códigos e suas Tecnologias  |                    | 0                  |
|   |     |     |         |     |         | Ciências da Natureza e suas Tecnologias |                    | 0                  |
|   |     |     |         |     |         | Ciências Humanas e suas Tecnologias     |                    | 0                  |
|   |     |     |         |     |         | Matemática e suas Tecnologias           |                    | 0                  |
|   |     |     |         |     |         | Redação                                 |                    | 7                  |
| <b>COTAS</b>  |     |     |         |     |         |   | <b>PERCENTUAIS</b> |                    |
| <b>Escola pública:</b>  |     |     |         |     |         |   | 50%                |                    |
| <b>Pessoas com deficiência:</b>   |     |     |         |     |         |   | 5%                 |                    |
| <b>Ampla Concorrência:</b>  |     |     |         |     |         |   | 45%                |                    |
| AC  | SC1 | SC2 | SC2-PCD | SC3 | SC3-PCD | SC4                                     | SC4-PCD            | SC5                |
| 18  | 2   | 6   | 1       | 2   | 1       | 6                                       | 1                  | 2                  |

| PAULISTANA  |     |     |         |     |         |   |                    |                    |
|---|-----|-----|---------|-----|---------|---|--------------------|--------------------|
| <b>1341231 – QUÍMICA</b>  |     |     |         |     |         |   |                    |                    |
| <b>Código: 1341231</b><br><b>Grau: Licenciatura</b><br><b>Turno: Vespertino</b><br><b>Periodicidade: Semestral</b><br><b>Integralização: 8</b><br><b>Vagas autorizadas: 40</b><br><b>Vagas ofertadas: 40, sendo 40 vagas no 1º semestre e 0 vaga no 2º semestre.</b><br><b>Percentual de vagas reservadas em conformidade com a Lei n. 12.711/2012: 50%</b> |     |     |         |     |         | <b>Prova</b>                            |                    | <b>Nota Mínima</b> |
|   |     |     |         |     |         | Linguagens, Códigos e suas Tecnologias  |                    | 0                  |
|   |     |     |         |     |         | Ciências da Natureza e suas Tecnologias |                    | 0                  |
|   |     |     |         |     |         | Ciências Humanas e suas Tecnologias     |                    | 0                  |
|   |     |     |         |     |         | Matemática e suas Tecnologias           |                    | 0                  |
|   |     |     |         |     |         | Redação                                 |                    | 7                  |
| <b>COTAS</b>  |     |     |         |     |         |   | <b>PERCENTUAIS</b> |                    |
| <b>Escola pública:</b>  |     |     |         |     |         |   | 50%                |                    |
| <b>Pessoas com deficiência:</b>   |     |     |         |     |         |   | 5%                 |                    |
| <b>Ampla Concorrência:</b>  |     |     |         |     |         |   | 45%                |                    |
| AC  | SC1 | SC2 | SC2-PCD | SC3 | SC3-PCD | SC4                                     | SC4-PCD            | SC5                |
| 18  | 2   | 6   | 1       | 2   | 1       | 6                                       | 1                  | 2                  |

| PAULISTANA  |     |     |         |     |         |   |                    |                    |
|---|-----|-----|---------|-----|---------|---|--------------------|--------------------|
| <b>1375425 - ZOOTECNIA</b>  |     |     |         |     |         |   |                    |                    |
| <b>Código: 1375425</b><br><b>Grau: Bacharelado</b><br><b>Turno: Integral (Matutino/Vespertino)</b><br><b>Periodicidade: Semestral</b><br><b>Integralização: 10</b><br><b>Vagas autorizadas: 30</b><br><b>Vagas ofertadas: 30, sendo 30 vagas no 1º semestre e 0 vaga no 2º semestre.</b><br><b>Percentual de vagas reservadas em conformidade com a Lei n. 12.711/2012: 50%</b> |     |     |         |     |         | <b>Prova</b>                            |                    | <b>Nota Mínima</b> |
|   |     |     |         |     |         | Linguagens, Códigos e suas Tecnologias  |                    | 0                  |
|   |     |     |         |     |         | Ciências da Natureza e suas Tecnologias |                    | 0                  |
|   |     |     |         |     |         | Ciências Humanas e suas Tecnologias     |                    | 0                  |
|   |     |     |         |     |         | Matemática e suas Tecnologias           |                    | 0                  |
|   |     |     |         |     |         | Redação                                 |                    | 7                  |
| <b>COTAS</b>  |     |     |         |     |         |   | <b>PERCENTUAIS</b> |                    |
| <b>Escola pública:</b>  |     |     |         |     |         |   | 50%                |                    |
| <b>Pessoas com deficiência:</b>   |     |     |         |     |         |   | 5%                 |                    |
| <b>Ampla Concorrência:</b>  |     |     |         |     |         |   | 45%                |                    |
| AC  | SC1 | SC2 | SC2-PCD | SC3 | SC3-PCD | SC4                                     | SC4-PCD            | SC5                |
| 13  | 2   | 5   | 1       | 1   | 1       | 4                                       | 1                  | 1                  |

| PEDRO II  |     |     |         |     |         |   |                    |                    |
|---|-----|-----|---------|-----|---------|---|--------------------|--------------------|
| <b>1375424 - ADMINISTRAÇÃO</b>  |     |     |         |     |         |   |                    |                    |
| <b>Código: 1375424</b><br><b>Grau: Bacharelado</b><br><b>Turno: Noturno</b><br><b>Periodicidade: Semestral</b><br><b>Integralização: 8</b><br><b>Vagas autorizadas: 40</b><br><b>Vagas ofertadas: 40, sendo 40 vagas no 1º semestre e 0 vaga no 2º semestre.</b><br><b>Percentual de vagas reservadas em conformidade com a Lei n. 12.711/2012: 50%</b> |     |     |         |     |         | <b>Prova</b>                            |                    | <b>Nota Mínima</b> |
|   |     |     |         |     |         | Linguagens, Códigos e suas Tecnologias  |                    | 0                  |
|   |     |     |         |     |         | Ciências da Natureza e suas Tecnologias |                    | 0                  |
|   |     |     |         |     |         | Ciências Humanas e suas Tecnologias     |                    | 0                  |
|   |     |     |         |     |         | Matemática e suas Tecnologias           |                    | 0                  |
|   |     |     |         |     |         | Redação                                 |                    | 7                  |
| <b>COTAS</b>  |     |     |         |     |         |   | <b>PERCENTUAIS</b> |                    |
| <b>Escola pública:</b>  |     |     |         |     |         |   | 50%                |                    |
| <b>Pessoas com deficiência:</b>   |     |     |         |     |         |   | 5%                 |                    |
| <b>Ampla Concorrência:</b>  |     |     |         |     |         |   | 45%                |                    |
| AC  | SC1 | SC2 | SC2-PCD | SC3 | SC3-PCD | SC4                                     | SC4-PCD            | SC5                |
| 18  | 2   | 6   | 1       | 2   | 1       | 6                                       | 1                  | 2                  |

| PEDRO II  |     |     |         |     |         |   |                    |                    |
|---|-----|-----|---------|-----|---------|---|--------------------|--------------------|
| 1515595 - ANÁLISE E DESENVOLVIMENTO DE SISTEMAS   |     |     |         |     |         |   |                    |                    |
| <b>Código: 1515595</b><br><b>Grau: Tecnológico</b><br><b>Turno: Noturno</b><br><b>Periodicidade: Semestral</b><br><b>Integralização: 5</b><br><b>Vagas autorizadas: 40</b><br><b>Vagas ofertadas: 40, sendo 40 vagas no 1º semestre e 0 vaga no 2º semestre.</b><br><b>Percentual de vagas reservadas em conformidade com a Lei n. 12.711/2012: 50%</b> |     |     |         |     |         | <b>Prova</b>                            |                    | <b>Nota Mínima</b> |
|   |     |     |         |     |         | Linguagens, Códigos e suas Tecnologias  |                    | 0                  |
|   |     |     |         |     |         | Ciências da Natureza e suas Tecnologias |                    | 0                  |
|   |     |     |         |     |         | Ciências Humanas e suas Tecnologias     |                    | 0                  |
|   |     |     |         |     |         | Matemática e suas Tecnologias           |                    | 0                  |
|   |     |     |         |     |         | Redação                                 |                    | 7                  |
| <b>COTAS</b>  |     |     |         |     |         |   | <b>PERCENTUAIS</b> |                    |
| <b>Escola pública:</b>  |     |     |         |     |         |   | 50%                |                    |
| <b>Pessoas com deficiência:</b>   |     |     |         |     |         |   | 5%                 |                    |
| <b>Ampla Concorrência:</b>  |     |     |         |     |         |   | 45%                |                    |
| AC  | SC1 | SC2 | SC2-PCD | SC3 | SC3-PCD | SC4                                     | SC4-PCD            | SC5                |
| 18  | 2   | 6   | 1       | 2   | 1       | 6                                       | 1                  | 2                  |

| PEDRO II  |     |     |         |     |         |   |                    |                    |
|---|-----|-----|---------|-----|---------|---|--------------------|--------------------|
| 1341234 - CIÊNCIAS BIOLÓGICAS   |     |     |         |     |         |   |                    |                    |
| <b>Código: 1341234</b><br><b>Grau: Licenciatura</b><br><b>Turno: Vespertino</b><br><b>Periodicidade: Semestral</b><br><b>Integralização: 8</b><br><b>Vagas autorizadas: 40</b><br><b>Vagas ofertadas: 40, sendo 40 vagas no 1º semestre e 0 vaga no 2º semestre.</b><br><b>Percentual de vagas reservadas em conformidade com a Lei n. 12.711/2012: 50%</b> |     |     |         |     |         | <b>Prova</b>                            |                    | <b>Nota Mínima</b> |
|   |     |     |         |     |         | Linguagens, Códigos e suas Tecnologias  |                    | 0                  |
|   |     |     |         |     |         | Ciências da Natureza e suas Tecnologias |                    | 0                  |
|   |     |     |         |     |         | Ciências Humanas e suas Tecnologias     |                    | 0                  |
|   |     |     |         |     |         | Matemática e suas Tecnologias           |                    | 0                  |
|   |     |     |         |     |         | Redação                                 |                    | 7                  |
| <b>COTAS</b>  |     |     |         |     |         |   | <b>PERCENTUAIS</b> |                    |
| <b>Escola pública:</b>  |     |     |         |     |         |   | 50%                |                    |
| <b>Pessoas com deficiência:</b>   |     |     |         |     |         |   | 5%                 |                    |
| <b>Ampla Concorrência:</b>  |     |     |         |     |         |   | 45%                |                    |
| AC  | SC1 | SC2 | SC2-PCD | SC3 | SC3-PCD | SC4                                     | SC4-PCD            | SC5                |
| 18  | 2   | 6   | 1       | 2   | 1       | 6                                       | 1                  | 2                  |

| PICOS  |     |     |         |     |         |   |                    |                    |
|--|-----|-----|---------|-----|---------|---|--------------------|--------------------|
| <b>1186003 - ANÁLISE E DESENVOLVIMENTO DE SISTEMAS</b>   |     |     |         |     |         |   |                    |                    |
| <b>Código: 1186003</b><br><b>Grau: Tecnológico</b><br><b>Turno: Vespertino</b><br><b>Periodicidade: Semestral</b><br><b>Integralização: 5</b><br><b>Vagas autorizadas: 40</b><br><b>Vagas ofertadas: 40, sendo 40 vagas no 1º semestre e 0 vaga no 2º semestre.</b><br><b>Percentual de vagas reservadas em conformidade com a Lei n. 12.711/2012: 50%</b> |     |     |         |     |         | <b>Prova</b>                            |                    | <b>Nota Mínima</b> |
|  |     |     |         |     |         | Linguagens, Códigos e suas Tecnologias  |                    | 0                  |
|  |     |     |         |     |         | Ciências da Natureza e suas Tecnologias |                    | 0                  |
|  |     |     |         |     |         | Ciências Humanas e suas Tecnologias     |                    | 0                  |
|  |     |     |         |     |         | Matemática e suas Tecnologias           |                    | 0                  |
|  |     |     |         |     |         | Redação                                 |                    | 7                  |
| <b>COTAS</b>   |     |     |         |     |         |   | <b>PERCENTUAIS</b> |                    |
| <b>Escola pública:</b>   |     |     |         |     |         |   | 50%                |                    |
| <b>Pessoas com deficiência:</b>  |     |     |         |     |         |   | 5%                 |                    |
| <b>Ampla Concorrência:</b>   |     |     |         |     |         |   | 45%                |                    |
| AC   | SC1 | SC2 | SC2-PCD | SC3 | SC3-PCD | SC4                                     | SC4-PCD            | SC5                |
| 18   | 2   | 6   | 1       | 2   | 1       | 6                                       | 1                  | 2                  |

| PICOS   |     |     |         |     |         |   |                    |                    |
|---|-----|-----|---------|-----|---------|---|--------------------|--------------------|
| <b>1103900 - FÍSICA</b>   |     |     |         |     |         |   |                    |                    |
| <b>Código: 1103900</b><br><b>Grau: Licenciatura</b><br><b>Turno: Vespertino</b><br><b>Periodicidade: Semestral</b><br><b>Integralização: 8</b><br><b>Vagas autorizadas: 40</b><br><b>Vagas ofertadas: 40, sendo 40 vagas no 1º semestre e 0 vaga no 2º semestre.</b><br><b>Percentual de vagas reservadas em conformidade com a Lei n. 12.711/2012: 50%</b> |     |     |         |     |         | <b>Prova</b>                            |                    | <b>Nota Mínima</b> |
|   |     |     |         |     |         | Linguagens, Códigos e suas Tecnologias  |                    | 0                  |
|   |     |     |         |     |         | Ciências da Natureza e suas Tecnologias |                    | 0                  |
|   |     |     |         |     |         | Ciências Humanas e suas Tecnologias     |                    | 0                  |
|   |     |     |         |     |         | Matemática e suas Tecnologias           |                    | 0                  |
|   |     |     |         |     |         | Redação                                 |                    | 7                  |
| <b>COTAS</b>  |     |     |         |     |         |   | <b>PERCENTUAIS</b> |                    |
| <b>Escola pública:</b>  |     |     |         |     |         |   | 50%                |                    |
| <b>Pessoas com deficiência:</b>   |     |     |         |     |         |   | 5%                 |                    |
| <b>Ampla Concorrência:</b>  |     |     |         |     |         |   | 45%                |                    |
| AC  | SC1 | SC2 | SC2-PCD | SC3 | SC3-PCD | SC4                                     | SC4-PCD            | SC5                |
| 18  | 2   | 6   | 1       | 2   | 1       | 6                                       | 1                  | 2                  |

| PICOS   |     |     |         |     |         |   |                    |     |
|---|-----|-----|---------|-----|---------|---|--------------------|-----|
| <b>1103854 - QUÍMICA</b>  |     |     |         |     |         |   |                    |     |
| <b>Código: 1103854</b><br><b>Grau: Licenciatura</b><br><b>Turno: Vespertino</b><br><b>Periodicidade: Semestral</b><br><b>Integralização: 8</b><br><b>Vagas autorizadas: 40</b><br><b>Vagas ofertadas: 40, sendo 40 vagas no 1º semestre e 0 vaga no 2º semestre.</b><br><b>Percentual de vagas reservadas em conformidade com a Lei n. 12.711/2012: 50%</b> |     |     |         |     |         | <b>Prova</b>                            | <b>Nota Mínima</b> |     |
|   |     |     |         |     |         | Linguagens, Códigos e suas Tecnologias  | 0                  |     |
|   |     |     |         |     |         | Ciências da Natureza e suas Tecnologias | 0                  |     |
|   |     |     |         |     |         | Ciências Humanas e suas Tecnologias     | 0                  |     |
|   |     |     |         |     |         | Matemática e suas Tecnologias           | 0                  |     |
|   |     |     |         |     |         | Redação                                 | 7                  |     |
| <b>COTAS</b>  |     |     |         |     |         |   | <b>PERCENTUAIS</b> |     |
| <b>Escola pública:</b>  |     |     |         |     |         |   | 50%                |     |
| <b>Pessoas com deficiência:</b>   |     |     |         |     |         |   | 5%                 |     |
| <b>Ampla Concorrência:</b>  |     |     |         |     |         |   | 45%                |     |
| AC  | SC1 | SC2 | SC2-PCD | SC3 | SC3-PCD | SC4                                     | SC4-PCD            | SC5 |
| 18  | 2   | 6   | 1       | 2   | 1       | 6                                       | 1                  | 2   |

| PIRIPIRI  |     |     |         |     |         |   |                    |     |
|---|-----|-----|---------|-----|---------|---|--------------------|-----|
| <b>1341190 - ADMINISTRAÇÃO</b>  |     |     |         |     |         |   |                    |     |
| <b>Código: 1341190</b><br><b>Grau: Bacharelado</b><br><b>Turno: Noturno</b><br><b>Periodicidade: Semestral</b><br><b>Integralização: 8</b><br><b>Vagas autorizadas: 40</b><br><b>Vagas ofertadas: 40, sendo 40 vagas no 1º semestre e 0 vaga no 2º semestre.</b><br><b>Percentual de vagas reservadas em conformidade com a Lei n. 12.711/2012: 50%</b> |     |     |         |     |         | <b>Prova</b>                            | <b>Nota Mínima</b> |     |
|   |     |     |         |     |         | Linguagens, Códigos e suas Tecnologias  | 0                  |     |
|   |     |     |         |     |         | Ciências da Natureza e suas Tecnologias | 0                  |     |
|   |     |     |         |     |         | Ciências Humanas e suas Tecnologias     | 0                  |     |
|   |     |     |         |     |         | Matemática e suas Tecnologias           | 0                  |     |
|   |     |     |         |     |         | Redação                                 | 7                  |     |
| <b>COTAS</b>  |     |     |         |     |         |   | <b>PERCENTUAIS</b> |     |
| <b>Escola pública:</b>  |     |     |         |     |         |   | 50%                |     |
| <b>Pessoas com deficiência:</b>   |     |     |         |     |         |   | 5%                 |     |
| <b>Ampla Concorrência:</b>  |     |     |         |     |         |   | 45%                |     |
| AC  | SC1 | SC2 | SC2-PCD | SC3 | SC3-PCD | SC4                                     | SC4-PCD            | SC5 |
| 18  | 2   | 6   | 1       | 2   | 1       | 6                                       | 1                  | 2   |

| PIRIPIRI   |     |     |         |     |         |   |                    |                    |
|--|-----|-----|---------|-----|---------|---|--------------------|--------------------|
| <b>1341196 - DESIGN DE MODA</b>  |     |     |         |     |         |   |                    |                    |
| <b>Código: 1341196</b><br><b>Grau: Tecnológico</b><br><b>Turno: Noturno</b><br><b>Periodicidade: Semestral</b><br><b>Integralização: 4</b><br><b>Vagas autorizadas: 30</b><br><b>Vagas ofertadas: 30, sendo 30 vagas no 1º semestre e 0 vaga no 2º semestre.</b><br><b>Percentual de vagas reservadas da Lei n. 12.711/2012: 50%</b> |     |     |         |     |         | <b>Prova</b>                            |                    | <b>Nota Mínima</b> |
|  |     |     |         |     |         | Linguagens, Códigos e suas Tecnologias  |                    | 0                  |
|  |     |     |         |     |         | Ciências da Natureza e suas Tecnologias |                    | 0                  |
|  |     |     |         |     |         | Ciências Humanas e suas Tecnologias     |                    | 0                  |
|  |     |     |         |     |         | Matemática e suas Tecnologias           |                    | 0                  |
|  |     |     |         |     |         | Redação                                 |                    | 7                  |
| <b>COTAS</b>   |     |     |         |     |         |   | <b>PERCENTUAIS</b> |                    |
| <b>Escola pública:</b>   |     |     |         |     |         |   | 50%                |                    |
| <b>Pessoas com deficiência:</b>  |     |     |         |     |         |   | 5%                 |                    |
| <b>Ampla Concorrência:</b>   |     |     |         |     |         |   | 45%                |                    |
| AC   | SC1 | SC2 | SC2-PCD | SC3 | SC3-PCD | SC4                                     | SC4-PCD            | SC5                |
| 13   | 2   | 5   | 1       | 1   | 1       | 4                                       | 1                  | 1                  |

| PIRIPIRI   |     |     |         |     |         |   |                    |                    |
|--|-----|-----|---------|-----|---------|---|--------------------|--------------------|
| <b>1103813 - MATEMÁTICA</b>  |     |     |         |     |         |   |                    |                    |
| <b>Código: 1103813</b><br><b>Grau: Licenciatura</b><br><b>Turno: Noturno</b><br><b>Periodicidade: Semestral</b><br><b>Integralização: 8</b><br><b>Vagas autorizadas: 40</b><br><b>Vagas ofertadas: 40, sendo 40 vagas no 1º semestre e 0 vaga no 2º semestre.</b><br><b>Percentual de vagas reservadas em conformidade com a Lei n. 12.711/2012: 50%</b> |     |     |         |     |         | <b>Prova</b>                            |                    | <b>Nota Mínima</b> |
|  |     |     |         |     |         | Linguagens, Códigos e suas Tecnologias  |                    | 0                  |
|  |     |     |         |     |         | Ciências da Natureza e suas Tecnologias |                    | 0                  |
|  |     |     |         |     |         | Ciências Humanas e suas Tecnologias     |                    | 0                  |
|  |     |     |         |     |         | Matemática e suas Tecnologias           |                    | 0                  |
|  |     |     |         |     |         | Redação                                 |                    | 7                  |
| <b>COTAS</b>   |     |     |         |     |         |   | <b>PERCENTUAIS</b> |                    |
| <b>Escola pública:</b>   |     |     |         |     |         |   | 50%                |                    |
| <b>Pessoas com deficiência:</b>  |     |     |         |     |         |   | 5%                 |                    |
| <b>Ampla Concorrência:</b>   |     |     |         |     |         |   | 45%                |                    |
| AC   | SC1 | SC2 | SC2-PCD | SC3 | SC3-PCD | SC4                                     | SC4-PCD            | SC5                |
| 18   | 2   | 6   | 1       | 2   | 1       | 6                                       | 1                  | 2                  |

| PIRIPIRI  |     |     |         |     |         |   |                    |                    |
|---|-----|-----|---------|-----|---------|---|--------------------|--------------------|
| ANÁLISE E DESENVOLVIMENTO DE SISTEMAS   |     |     |         |     |         |   |                    |                    |
| <b>Código: 1186003</b><br><b>Grau: Tecnológico</b><br><b>Turno: Noturno</b><br><b>Periodicidade: Semestral</b><br><b>Integralização: 5</b><br><b>Vagas autorizadas: 40</b><br><b>Vagas ofertadas: 40, sendo 40 vagas no 1º semestre e 0 vaga no 2º semestre.</b><br><b>Percentual de vagas reservadas em conformidade com a Lei n. 12.711/2012: 50%</b> |     |     |         |     |         | <b>Prova</b>                            |                    | <b>Nota Mínima</b> |
|   |     |     |         |     |         | Linguagens, Códigos e suas Tecnologias  |                    | 0                  |
|   |     |     |         |     |         | Ciências da Natureza e suas Tecnologias |                    | 0                  |
|   |     |     |         |     |         | Ciências Humanas e suas Tecnologias     |                    | 0                  |
|   |     |     |         |     |         | Matemática e suas Tecnologias           |                    | 0                  |
|   |     |     |         |     |         | Redação                                 |                    | 7                  |
| <b>COTAS</b>  |     |     |         |     |         |   | <b>PERCENTUAIS</b> |                    |
| <b>Escola pública:</b>  |     |     |         |     |         |   | 50%                |                    |
| <b>Pessoas com deficiência:</b>   |     |     |         |     |         |   | 5%                 |                    |
| <b>Ampla Concorrência:</b>  |     |     |         |     |         |   | 45%                |                    |
| AC  | SC1 | SC2 | SC2-PCD | SC3 | SC3-PCD | SC4                                     | SC4-PCD            | SC5                |
| 18  | 2   | 6   | 1       | 2   | 1       | 6                                       | 1                  | 2                  |

| SÃO JOÃO DO PIAUÍ   |     |     |         |     |         |   |                    |                    |
|---|-----|-----|---------|-----|---------|---|--------------------|--------------------|
| 1376003 - ADMINISTRAÇÃO   |     |     |         |     |         |   |                    |                    |
| <b>Código: 1376003</b><br><b>Grau: Bacharelado</b><br><b>Turno: Noturno</b><br><b>Periodicidade: Semestral</b><br><b>Integralização: 8</b><br><b>Vagas autorizadas: 40</b><br><b>Vagas ofertadas: 40, sendo 40 vagas no 1º semestre e 0 vaga no 2º semestre.</b><br><b>Percentual de vagas reservadas em conformidade com a Lei n. 12.711/2012: 50%</b> |     |     |         |     |         | <b>Prova</b>                            |                    | <b>Nota Mínima</b> |
|   |     |     |         |     |         | Linguagens, Códigos e suas Tecnologias  |                    | 0                  |
|   |     |     |         |     |         | Ciências da Natureza e suas Tecnologias |                    | 0                  |
|   |     |     |         |     |         | Ciências Humanas e suas Tecnologias     |                    | 0                  |
|   |     |     |         |     |         | Matemática e suas Tecnologias           |                    | 0                  |
|   |     |     |         |     |         | Redação                                 |                    | 7                  |
| <b>COTAS</b>  |     |     |         |     |         |   | <b>PERCENTUAIS</b> |                    |
| <b>Escola pública:</b>  |     |     |         |     |         |   | 50%                |                    |
| <b>Pessoas com deficiência:</b>   |     |     |         |     |         |   | 5%                 |                    |
| <b>Ampla Concorrência:</b>  |     |     |         |     |         |   | 45%                |                    |
| AC  | SC1 | SC2 | SC2-PCD | SC3 | SC3-PCD | SC4                                     | SC4-PCD            | SC5                |
| 18  | 2   | 6   | 1       | 2   | 1       | 6                                       | 1                  | 2                  |



| SÃO JOÃO DO PIAUÍ  |     |     |         |     |         |   |                    |                    |
|--|-----|-----|---------|-----|---------|---|--------------------|--------------------|
| <b>1376002 - CIÊNCIAS BIOLÓGICAS</b>   |     |     |         |     |         |   |                    |                    |
| <b>Código: 1376002</b><br><b>Grau: Licenciatura</b><br><b>Turno: Noturno</b><br><b>Periodicidade: Semestral</b><br><b>Integralização: 8</b><br><b>Vagas autorizadas: 40</b><br><b>Vagas ofertadas: 40, sendo 40 vagas no 1º semestre e 0 vaga no 2º semestre.</b><br><b>Percentual de vagas reservadas em conformidade com a Lei n. 12.711/2012: 50%</b> |     |     |         |     |         | <b>Prova</b>                            |                    | <b>Nota Mínima</b> |
|  |     |     |         |     |         | Linguagens, Códigos e suas Tecnologias  |                    | 0                  |
|  |     |     |         |     |         | Ciências da Natureza e suas Tecnologias |                    | 0                  |
|  |     |     |         |     |         | Ciências Humanas e suas Tecnologias     |                    | 0                  |
|  |     |     |         |     |         | Matemática e suas Tecnologias           |                    | 0                  |
|  |     |     |         |     |         | Redação                                 |                    | 7                  |
| <b>COTAS</b>   |     |     |         |     |         |   | <b>PERCENTUAIS</b> |                    |
| <b>Escola pública:</b>   |     |     |         |     |         |   | 50%                |                    |
| <b>Pessoas com deficiência:</b>  |     |     |         |     |         |   | 5%                 |                    |
| <b>Ampla Concorrência:</b>   |     |     |         |     |         |   | 45%                |                    |
| AC   | SC1 | SC2 | SC2-PCD | SC3 | SC3-PCD | SC4                                     | SC4-PCD            | SC5                |
| 18   | 2   | 6   | 1       | 2   | 1       | 6                                       | 1                  | 2                  |

| SÃO JOÃO DO PIAUÍ   |     |     |         |     |         |   |                    |                    |
|---|-----|-----|---------|-----|---------|---|--------------------|--------------------|
| <b>ENGENHARIA AGRONÔMICA</b>  |     |     |         |     |         |   |                    |                    |
| <b>Código: 1375997</b><br><b>Grau: Bacharelado</b><br><b>Turno: Vespertino</b><br><b>Periodicidade: Semestral</b><br><b>Integralização: 10</b><br><b>Vagas autorizadas: 40</b><br><b>Vagas ofertadas: 40, sendo 40 vagas no 1º semestre e 0 vaga no 2º semestre.</b><br><b>Percentual de vagas reservadas em conformidade com a Lei n. 12.711/2012: 50%</b> |     |     |         |     |         | <b>Prova</b>                            |                    | <b>Nota Mínima</b> |
|   |     |     |         |     |         | Linguagens, Códigos e suas Tecnologias  |                    | 0                  |
|   |     |     |         |     |         | Ciências da Natureza e suas Tecnologias |                    | 0                  |
|   |     |     |         |     |         | Ciências Humanas e suas Tecnologias     |                    | 0                  |
|   |     |     |         |     |         | Matemática e suas Tecnologias           |                    | 0                  |
|   |     |     |         |     |         | Redação                                 |                    | 7                  |
| <b>COTAS</b>  |     |     |         |     |         |   | <b>PERCENTUAIS</b> |                    |
| <b>Escola pública:</b>  |     |     |         |     |         |   | 50%                |                    |
| <b>Pessoas com deficiência:</b>   |     |     |         |     |         |   | 5%                 |                    |
| <b>Ampla Concorrência:</b>  |     |     |         |     |         |   | 45%                |                    |
| AC  | SC1 | SC2 | SC2-PCD | SC3 | SC3-PCD | SC4                                     | SC4-PCD            | SC5                |
| 18  | 2   | 6   | 1       | 2   | 1       | 6                                       | 1                  | 2                  |

| SÃO RAIMUNDO NONATO   |     |     |         |     |         |   |                    |                    |
|---|-----|-----|---------|-----|---------|---|--------------------|--------------------|
| <b>1375423 - FÍSICA</b>   |     |     |         |     |         |   |                    |                    |
| <b>Código: 1375423</b><br><b>Grau: Licenciatura</b><br><b>Turno: Noturno</b><br><b>Periodicidade: Semestral</b><br><b>Integralização: 8</b><br><b>Vagas autorizadas: 40</b><br><b>Vagas ofertadas: 40, sendo 40 vagas no 1º semestre e 0 vaga no 2º semestre.</b><br><b>Percentual de vagas reservadas em conformidade com a Lei n.º 12.711/2012: 50%</b> |     |     |         |     |         | <b>Prova</b>                            |                    | <b>Nota Mínima</b> |
|   |     |     |         |     |         | Linguagens, Códigos e suas Tecnologias  |                    | 0                  |
|   |     |     |         |     |         | Ciências da Natureza e suas Tecnologias |                    | 0                  |
|   |     |     |         |     |         | Ciências Humanas e suas Tecnologias     |                    | 0                  |
|   |     |     |         |     |         | Matemática e suas Tecnologias           |                    | 0                  |
|   |     |     |         |     |         | Redação                                 |                    | 7                  |
| <b>COTAS</b>  |     |     |         |     |         |   | <b>PERCENTUAIS</b> |                    |
| <b>Escola pública:</b>  |     |     |         |     |         |   | 50%                |                    |
| <b>Pessoas com deficiência:</b>   |     |     |         |     |         |   | 5%                 |                    |
| <b>Ampla Concorrência:</b>  |     |     |         |     |         |   | 45%                |                    |
| AC  | SC1 | SC2 | SC2-PCD | SC3 | SC3-PCD | SC4                                     | SC4-PCD            | SC5                |
| 18  | 2   | 6   | 1       | 2   | 1       | 6                                       | 1                  | 2                  |

| SÃO RAIMUNDO NONATO   |     |     |         |     |         |   |                    |                    |
|---|-----|-----|---------|-----|---------|---|--------------------|--------------------|
| <b>1166665 - GASTRONOMIA</b>  |     |     |         |     |         |   |                    |                    |
| <b>Código: 1166665</b><br><b>Grau: Tecnológico</b><br><b>Turno: Noturno</b><br><b>Periodicidade: Semestral</b><br><b>Integralização: 4</b><br><b>Vagas autorizadas: 30</b><br><b>Vagas ofertadas: 30, sendo 30 vagas no 1º semestre e 0 vaga no 2º semestre.</b><br><b>Percentual de vagas reservadas em conformidade com a Lei n. 12.711/2012: 50%</b> |     |     |         |     |         | <b>Prova</b>                            |                    | <b>Nota Mínima</b> |
|   |     |     |         |     |         | Linguagens, Códigos e suas Tecnologias  |                    | 0                  |
|   |     |     |         |     |         | Ciências da Natureza e suas Tecnologias |                    | 0                  |
|   |     |     |         |     |         | Ciências Humanas e suas Tecnologias     |                    | 0                  |
|   |     |     |         |     |         | Matemática e suas Tecnologias           |                    | 0                  |
|   |     |     |         |     |         | Redação                                 |                    | 7                  |
| <b>COTAS</b>  |     |     |         |     |         |   | <b>PERCENTUAIS</b> |                    |
| <b>Escola pública:</b>  |     |     |         |     |         |   | 50%                |                    |
| <b>Pessoas com deficiência:</b>   |     |     |         |     |         |   | 5%                 |                    |
| <b>Ampla Concorrência:</b>  |     |     |         |     |         |   | 45%                |                    |
| AC  | SC1 | SC2 | SC2-PCD | SC3 | SC3-PCD | SC4                                     | SC4-PCD            | SC5                |
| 13  | 2   | 5   | 1       | 1   | 1       | 4                                       | 1                  | 1                  |

| SÃO RAIMUNDO NONATO   |     |     |         |     |         |   |                    |                    |
|---|-----|-----|---------|-----|---------|---|--------------------|--------------------|
| 1127113 - MATEMÁTICA  |     |     |         |     |         |   |                    |                    |
| <b>Código: 1127113</b><br><b>Grau: Licenciatura</b><br><b>Turno: Noturno</b><br><b>Periodicidade: Semestral</b><br><b>Integralização: 8</b><br><b>Vagas autorizadas: 40</b><br><b>Vagas ofertadas: 40, sendo 40 vagas no 1º semestre e 0 vaga no 2º semestre.</b><br><b>Percentual de vagas reservadas em conformidade com a Lei n º 12.711/2012: 50%</b> |     |     |         |     |         | <b>Prova</b>                            |                    | <b>Nota Mínima</b> |
|   |     |     |         |     |         | Linguagens, Códigos e suas Tecnologias  |                    | 0                  |
|   |     |     |         |     |         | Ciências da Natureza e suas Tecnologias |                    | 0                  |
|   |     |     |         |     |         | Ciências Humanas e suas Tecnologias     |                    | 0                  |
|   |     |     |         |     |         | Matemática e suas Tecnologias           |                    | 0                  |
|   |     |     |         |     |         | Redação                                 |                    | 7                  |
| <b>COTAS</b>  |     |     |         |     |         |   | <b>PERCENTUAIS</b> |                    |
| <b>Escola pública:</b>  |     |     |         |     |         |   | 50%                |                    |
| <b>Pessoas com deficiência:</b>   |     |     |         |     |         |   | 5%                 |                    |
| <b>Ampla Concorrência:</b>  |     |     |         |     |         |   | 45%                |                    |
| AC  | SC1 | SC2 | SC2-PCD | SC3 | SC3-PCD | SC4                                     | SC4-PCD            | SC5                |
| 18  | 2   | 6   | 1       | 2   | 1       | 6                                       | 1                  | 2                  |

| TERESINA CENTRAL  |     |     |         |     |         |   |                    |                    |
|---|-----|-----|---------|-----|---------|---|--------------------|--------------------|
| 86804 – ALIMENTOS   |     |     |         |     |         |   |                    |                    |
| <b>Código: 86804</b><br><b>Grau: Tecnológico</b><br><b>Turno: Vespertino</b><br><b>Periodicidade: Semestral</b><br><b>Integralização: 6</b><br><b>Vagas autorizadas: 40</b><br><b>Vagas ofertadas: 40, sendo 40 vagas no 1º semestre e 0 vaga no 2º semestre.</b><br><b>Percentual de vagas reservadas em conformidade com a Lei n º 12.711/2012: 50%</b> |     |     |         |     |         | <b>Prova</b>                            |                    | <b>Nota Mínima</b> |
|   |     |     |         |     |         | Linguagens, Códigos e suas Tecnologias  |                    | 0                  |
|   |     |     |         |     |         | Ciências da Natureza e suas Tecnologias |                    | 0                  |
|   |     |     |         |     |         | Ciências Humanas e suas Tecnologias     |                    | 0                  |
|   |     |     |         |     |         | Matemática e suas Tecnologias           |                    | 0                  |
|   |     |     |         |     |         | Redação                                 |                    | 7                  |
| <b>COTAS</b>  |     |     |         |     |         |   | <b>PERCENTUAIS</b> |                    |
| <b>Escola pública:</b>  |     |     |         |     |         |   | 50%                |                    |
| <b>Pessoas com deficiência:</b>   |     |     |         |     |         |   | 5%                 |                    |
| <b>Ampla Concorrência:</b>  |     |     |         |     |         |   | 45%                |                    |
| AC  | SC1 | SC2 | SC2-PCD | SC3 | SC3-PCD | SC4                                     | SC4-PCD            | SC5                |
| 18  | 2   | 6   | 1       | 2   | 1       | 6                                       | 1                  | 2                  |

| TERESINA CENTRAL  |     |     |         |     |         |   |                    |                    |
|---|-----|-----|---------|-----|---------|---|--------------------|--------------------|
| 62638 - ANÁLISE E DESENVOLVIMENTO DE SISTEMAS   |     |     |         |     |         |   |                    |                    |
| <b>Código: 62638</b><br><b>Grau: Tecnológico</b><br><b>Turno: Vespertino</b><br><b>Periodicidade: Semestral</b><br><b>Integralização: 5</b><br><b>Vagas autorizadas: 40</b><br><b>Vagas ofertadas: 40, sendo 40 vagas no 1º semestre e 0 vaga no 2º semestre.</b><br><b>Percentual de vagas reservadas em conformidade com a Lei n º 12.711/2012: 50%</b> |     |     |         |     |         | <b>Prova</b>                            |                    | <b>Nota Mínima</b> |
|   |     |     |         |     |         | Linguagens, Códigos e suas Tecnologias  |                    | 0                  |
|   |     |     |         |     |         | Ciências da Natureza e suas Tecnologias |                    | 0                  |
|   |     |     |         |     |         | Ciências Humanas e suas Tecnologias     |                    | 0                  |
|   |     |     |         |     |         | Matemática e suas Tecnologias           |                    | 0                  |
|   |     |     |         |     |         | Redação                                 |                    | 7                  |
| <b>COTAS</b>  |     |     |         |     |         |   | <b>PERCENTUAIS</b> |                    |
| <b>Escola pública:</b>  |     |     |         |     |         |   | 50%                |                    |
| <b>Pessoas com deficiência:</b>   |     |     |         |     |         |   | 5%                 |                    |
| <b>Ampla Concorrência:</b>  |     |     |         |     |         |   | 45%                |                    |
| AC  | SC1 | SC2 | SC2-PCD | SC3 | SC3-PCD | SC4                                     | SC4-PCD            | SC5                |
| 18  | 2   | 6   | 1       | 2   | 1       | 6                                       | 1                  | 2                  |

| TERESINA CENTRAL   |     |     |         |     |         |   |                    |                    |
|--|-----|-----|---------|-----|---------|---|--------------------|--------------------|
| 63045 - CIÊNCIAS BIOLÓGICAS  |     |     |         |     |         |   |                    |                    |
| <b>Código: 63045</b><br><b>Grau: Licenciatura</b><br><b>Turno: Matutino</b><br><b>Periodicidade: Semestral</b><br><b>Integralização: 8</b><br><b>Vagas autorizadas: 40</b><br><b>Vagas ofertadas: 40, sendo 40 vagas no 1º semestre e 0 vaga no 2º semestre.</b><br><b>Percentual de vagas reservadas em conformidade com a Lei n º 12.711/2012: 50%</b> |     |     |         |     |         | <b>Prova</b>                            |                    | <b>Nota Mínima</b> |
|  |     |     |         |     |         | Linguagens, Códigos e suas Tecnologias  |                    | 0                  |
|  |     |     |         |     |         | Ciências da Natureza e suas Tecnologias |                    | 0                  |
|  |     |     |         |     |         | Ciências Humanas e suas Tecnologias     |                    | 0                  |
|  |     |     |         |     |         | Matemática e suas Tecnologias           |                    | 0                  |
|  |     |     |         |     |         | Redação                                 |                    | 7                  |
| <b>COTAS</b>   |     |     |         |     |         |   | <b>PERCENTUAIS</b> |                    |
| <b>Escola pública:</b>   |     |     |         |     |         |   | 50%                |                    |
| <b>Pessoas com deficiência:</b>  |     |     |         |     |         |   | 5%                 |                    |
| <b>Ampla Concorrência:</b>   |     |     |         |     |         |   | 45%                |                    |
| AC   | SC1 | SC2 | SC2-PCD | SC3 | SC3-PCD | SC4                                     | SC4-PCD            | SC5                |
| 18   | 2   | 6   | 1       | 2   | 1       | 6                                       | 1                  | 2                  |

| TERESINA CENTRAL   |     |     |         |     |         |   |         |                    |
|--|-----|-----|---------|-----|---------|---|---------|--------------------|
| <b>114228 - ENGENHARIA MECÂNICA</b>  |     |     |         |     |         |   |         |                    |
| <b>Código: 114228</b><br><b>Grau: Bacharelado</b><br><b>Turno: Integral (Vespertino/Noturno)</b><br><b>Periodicidade: Semestral</b><br><b>Integralização: 10</b><br><b>Vagas autorizadas: 40</b><br><b>Vagas ofertadas: 40, sendo 40 vagas no 1º semestre e 0 vaga no 2º semestre.</b><br><b>Percentual de vagas reservadas em conformidade com a Lei n º 12.711/2012: 50%</b> |     |     |         |     |         | <b>Prova</b>                            |         | <b>Nota Mínima</b> |
|  |     |     |         |     |         | Linguagens, Códigos e suas Tecnologias  |         | 0                  |
|  |     |     |         |     |         | Ciências da Natureza e suas Tecnologias |         | 0                  |
|  |     |     |         |     |         | Ciências Humanas e suas Tecnologias     |         | 0                  |
|  |     |     |         |     |         | Matemática e suas Tecnologias           |         | 0                  |
|  |     |     |         |     |         | Redação                                 |         | 7                  |
| <b>COTAS</b>   |     |     |         |     |         | <b>PERCENTUAIS</b>                      |         |                    |
| <b>Escola pública:</b>   |     |     |         |     |         | 50%                                     |         |                    |
| <b>Pessoas com deficiência:</b>  |     |     |         |     |         | 5%                                      |         |                    |
| <b>Ampla Concorrência:</b>   |     |     |         |     |         | 45%                                     |         |                    |
| AC   | SC1 | SC2 | SC2-PCD | SC3 | SC3-PCD | SC4                                     | SC4-PCD | SC5                |
| 18   | 2   | 6   | 1       | 2   | 1       | 6                                       | 1       | 2                  |

| TERESINA CENTRAL   |     |     |         |     |         |   |         |                    |
|--|-----|-----|---------|-----|---------|---|---------|--------------------|
| <b>63055 – FÍSICA</b>  |     |     |         |     |         |   |         |                    |
| <b>Código: 63055</b><br><b>Grau: Licenciatura</b><br><b>Turno: Vespertino</b><br><b>Periodicidade: Semestral</b><br><b>Integralização: 8</b><br><b>Vagas autorizadas: 40</b><br><b>Vagas ofertadas: 40, sendo 40 vagas no 1º semestre e 0 vaga no 2º semestre.</b><br><b>Percentual de vagas reservadas em conformidade com a Lei n º 12.711/2012: 50%</b> |     |     |         |     |         | <b>Prova</b>                            |         | <b>Nota Mínima</b> |
|  |     |     |         |     |         | Linguagens, Códigos e suas Tecnologias  |         | 0                  |
|  |     |     |         |     |         | Ciências da Natureza e suas Tecnologias |         | 0                  |
|  |     |     |         |     |         | Ciências Humanas e suas Tecnologias     |         | 0                  |
|  |     |     |         |     |         | Matemática e suas Tecnologias           |         | 0                  |
|  |     |     |         |     |         | Redação                                 |         | 7                  |
| <b>COTAS</b>   |     |     |         |     |         | <b>PERCENTUAIS</b>                      |         |                    |
| <b>Escola pública:</b>   |     |     |         |     |         | 50%                                     |         |                    |
| <b>Pessoas com deficiência:</b>  |     |     |         |     |         | 5%                                      |         |                    |
| <b>Ampla Concorrência:</b>   |     |     |         |     |         | 45%                                     |         |                    |
| AC   | SC1 | SC2 | SC2-PCD | SC3 | SC3-PCD | SC4                                     | SC4-PCD | SC5                |
| 18   | 2   | 6   | 1       | 2   | 1       | 6                                       | 1       | 2                  |

| TERESINA CENTRAL  |     |     |         |     |         |   |                    |                    |
|---|-----|-----|---------|-----|---------|---|--------------------|--------------------|
| <b>48343 - GEOPROCESSAMENTO</b>   |     |     |         |     |         |   |                    |                    |
| <b>Código: 48343</b><br><b>Grau: Tecnológico</b><br><b>Turno: Vespertino</b><br><b>Periodicidade: Semestral</b><br><b>Integralização: 6</b><br><b>Vagas autorizadas: 40</b><br><b>Vagas ofertadas: 40, sendo 40 vagas no 1º semestre e 0 vaga no 2º semestre.</b><br><b>Percentual de vagas reservadas em conformidade com a Lei n º 12.711/2012: 50%</b> |     |     |         |     |         | <b>Prova</b>                            |                    | <b>Nota Mínima</b> |
|   |     |     |         |     |         | Linguagens, Códigos e suas Tecnologias  |                    | 0                  |
|   |     |     |         |     |         | Ciências da Natureza e suas Tecnologias |                    | 0                  |
|   |     |     |         |     |         | Ciências Humanas e suas Tecnologias     |                    | 0                  |
|   |     |     |         |     |         | Matemática e suas Tecnologias           |                    | 0                  |
|   |     |     |         |     |         | Redação                                 |                    | 7                  |
| <b>COTAS</b>  |     |     |         |     |         |   | <b>PERCENTUAIS</b> |                    |
| <b>Escola pública:</b>  |     |     |         |     |         |   | 50%                |                    |
| <b>Pessoas com deficiência:</b>   |     |     |         |     |         |   | 5%                 |                    |
| <b>Ampla Concorrência:</b>  |     |     |         |     |         |   | 45%                |                    |
| AC  | SC1 | SC2 | SC2-PCD | SC3 | SC3-PCD | SC4                                     | SC4-PCD            | SC5                |
| 18  | 2   | 6   | 1       | 2   | 1       | 6                                       | 1                  | 2                  |

| TERESINA CENTRAL  |     |     |         |     |         |   |                    |                    |
|---|-----|-----|---------|-----|---------|---|--------------------|--------------------|
| <b>86806 - GESTÃO AMBIENTAL</b>   |     |     |         |     |         |   |                    |                    |
| <b>Código: 86806</b><br><b>Grau: Tecnológico</b><br><b>Turno: Vespertino</b><br><b>Periodicidade: Semestral</b><br><b>Integralização: 4</b><br><b>Vagas autorizadas: 40</b><br><b>Vagas ofertadas: 40, sendo 40 vagas no 1º semestre e 0 vaga no 2º semestre.</b><br><b>Percentual de vagas reservadas em conformidade com a Lei n º 12.711/2012: 50%</b> |     |     |         |     |         | <b>Prova</b>                            |                    | <b>Nota Mínima</b> |
|   |     |     |         |     |         | Linguagens, Códigos e suas Tecnologias  |                    | 0                  |
|   |     |     |         |     |         | Ciências da Natureza e suas Tecnologias |                    | 0                  |
|   |     |     |         |     |         | Ciências Humanas e suas Tecnologias     |                    | 0                  |
|   |     |     |         |     |         | Matemática e suas Tecnologias           |                    | 0                  |
|   |     |     |         |     |         | Redação                                 |                    | 7                  |
| <b>COTAS</b>  |     |     |         |     |         |   | <b>PERCENTUAIS</b> |                    |
| <b>Escola pública:</b>  |     |     |         |     |         |   | 50%                |                    |
| <b>Pessoas com deficiência:</b>   |     |     |         |     |         |   | 5%                 |                    |
| <b>Ampla Concorrência:</b>  |     |     |         |     |         |   | 45%                |                    |
| AC  | SC1 | SC2 | SC2-PCD | SC3 | SC3-PCD | SC4                                     | SC4-PCD            | SC5                |
| 18  | 2   | 6   | 1       | 2   | 1       | 6                                       | 1                  | 2                  |

| TERESINA CENTRAL   |     |     |         |     |         |   |                    |                    |
|--|-----|-----|---------|-----|---------|---|--------------------|--------------------|
| <b>63070 - GESTÃO DE RECURSOS HUMANOS</b>  |     |     |         |     |         |   |                    |                    |
| <b>Código: 63070</b><br><b>Grau: Tecnológico</b><br><b>Turno: Noturno</b><br><b>Periodicidade: Semestral</b><br><b>Integralização: 4</b><br><b>Vagas autorizadas: 40</b><br><b>Vagas ofertadas: 40, sendo 40 vagas no 1º semestre e 0 vaga no 2º semestre.</b><br><b>Percentual de vagas reservadas em conformidade com a Lei n º 12.711/2012: 50%</b> |     |     |         |     |         | <b>Prova</b>                            |                    | <b>Nota Mínima</b> |
|  |     |     |         |     |         | Linguagens, Códigos e suas Tecnologias  |                    | 0                  |
|  |     |     |         |     |         | Ciências da Natureza e suas Tecnologias |                    | 0                  |
|  |     |     |         |     |         | Ciências Humanas e suas Tecnologias     |                    | 0                  |
|  |     |     |         |     |         | Matemática e suas Tecnologias           |                    | 0                  |
|  |     |     |         |     |         | Redação                                 |                    | 7                  |
| <b>COTAS</b>   |     |     |         |     |         |   | <b>PERCENTUAIS</b> |                    |
| <b>Escola pública:</b>   |     |     |         |     |         |   | 50%                |                    |
| <b>Pessoas com deficiência:</b>  |     |     |         |     |         |   | 5%                 |                    |
| <b>Ampla Concorrência:</b>   |     |     |         |     |         |   | 45%                |                    |
| AC   | SC1 | SC2 | SC2-PCD | SC3 | SC3-PCD | SC4                                     | SC4-PCD            | SC5                |
| 18   | 2   | 6   | 1       | 2   | 1       | 6                                       | 1                  | 2                  |

| TERESINA CENTRAL   |     |     |         |     |         |   |                    |                    |
|--|-----|-----|---------|-----|---------|---|--------------------|--------------------|
| <b>63062 – MATEMÁTICA</b>  |     |     |         |     |         |   |                    |                    |
| <b>Código: 63062</b><br><b>Grau: Licenciatura</b><br><b>Turno: Matutino</b><br><b>Periodicidade: Semestral</b><br><b>Integralização: 8</b><br><b>Vagas autorizadas: 40</b><br><b>Vagas ofertadas: 40, sendo 40 vagas no 1º semestre e 0 vaga no 2º semestre.</b><br><b>Percentual de vagas reservadas em conformidade com a Lei n º 12.711/2012: 50%</b> |     |     |         |     |         | <b>Prova</b>                            |                    | <b>Nota Mínima</b> |
|  |     |     |         |     |         | Linguagens, Códigos e suas Tecnologias  |                    | 0                  |
|  |     |     |         |     |         | Ciências da Natureza e suas Tecnologias |                    | 0                  |
|  |     |     |         |     |         | Ciências Humanas e suas Tecnologias     |                    | 0                  |
|  |     |     |         |     |         | Matemática e suas Tecnologias           |                    | 0                  |
|  |     |     |         |     |         | Redação                                 |                    | 7                  |
| <b>COTAS</b>   |     |     |         |     |         |   | <b>PERCENTUAIS</b> |                    |
| <b>Escola pública:</b>   |     |     |         |     |         |   | 50%                |                    |
| <b>Pessoas com deficiência:</b>  |     |     |         |     |         |   | 5%                 |                    |
| <b>Ampla Concorrência:</b>   |     |     |         |     |         |   | 45%                |                    |
| AC   | SC1 | SC2 | SC2-PCD | SC3 | SC3-PCD | SC4                                     | SC4-PCD            | SC5                |
| 18   | 2   | 6   | 1       | 2   | 1       | 6                                       | 1                  | 2                  |

| TERESINA CENTRAL   |     |     |         |     |         |   |                    |                    |
|--|-----|-----|---------|-----|---------|---|--------------------|--------------------|
| <b>63059 – QUÍMICA</b>   |     |     |         |     |         |   |                    |                    |
| <b>Código: 63059</b><br><b>Grau: Licenciatura</b><br><b>Turno: Vespertino</b><br><b>Periodicidade: Semestral</b><br><b>Integralização: 8</b><br><b>Vagas autorizadas: 40</b><br><b>Vagas ofertadas: 40, sendo 40 vagas no 1º semestre e 0 vaga no 2º semestre.</b><br><b>Percentual de vagas reservadas em conformidade com a Lei n º 12.711/2012: 50%</b> |     |     |         |     |         | <b>Prova</b>                            |                    | <b>Nota Mínima</b> |
|  |     |     |         |     |         | Linguagens, Códigos e suas Tecnologias  |                    | 0                  |
|  |     |     |         |     |         | Ciências da Natureza e suas Tecnologias |                    | 0                  |
|  |     |     |         |     |         | Ciências Humanas e suas Tecnologias     |                    | 0                  |
|  |     |     |         |     |         | Matemática e suas Tecnologias           |                    | 0                  |
|  |     |     |         |     |         | Redação                                 |                    | 7                  |
| <b>COTAS</b>   |     |     |         |     |         |   | <b>PERCENTUAIS</b> |                    |
| <b>Escola pública:</b>   |     |     |         |     |         |   | 50%                |                    |
| <b>Pessoas com deficiência:</b>  |     |     |         |     |         |   | 5%                 |                    |
| <b>Ampla Concorrência:</b>   |     |     |         |     |         |   | 45%                |                    |
| AC   | SC1 | SC2 | SC2-PCD | SC3 | SC3-PCD | SC4                                     | SC4-PCD            | SC5                |
| 18   | 2   | 6   | 1       | 2   | 1       | 6                                       | 1                  | 2                  |

| TERESINA CENTRAL   |     |     |         |     |         |   |                    |                    |
|--|-----|-----|---------|-----|---------|---|--------------------|--------------------|
| <b>84372 – RADIOLOGIA</b>  |     |     |         |     |         |   |                    |                    |
| <b>Código: 84372</b><br><b>Grau: Tecnológico</b><br><b>Turno: Noturno</b><br><b>Periodicidade: Semestral</b><br><b>Integralização: 6</b><br><b>Vagas autorizadas: 40</b><br><b>Vagas ofertadas: 40, sendo 40 vagas no 1º semestre e 0 vaga no 2º semestre.</b><br><b>Percentual de vagas reservadas em conformidade com a Lei n º 12.711/2012: 50%</b> |     |     |         |     |         | <b>Prova</b>                            |                    | <b>Nota Mínima</b> |
|  |     |     |         |     |         | Linguagens, Códigos e suas Tecnologias  |                    | 0                  |
|  |     |     |         |     |         | Ciências da Natureza e suas Tecnologias |                    | 0                  |
|  |     |     |         |     |         | Ciências Humanas e suas Tecnologias     |                    | 0                  |
|  |     |     |         |     |         | Matemática e suas Tecnologias           |                    | 0                  |
|  |     |     |         |     |         | Redação                                 |                    | 7                  |
| <b>COTAS</b>   |     |     |         |     |         |   | <b>PERCENTUAIS</b> |                    |
| <b>Escola pública:</b>   |     |     |         |     |         |   | 50%                |                    |
| <b>Pessoas com deficiência:</b>  |     |     |         |     |         |   | 5%                 |                    |
| <b>Ampla Concorrência:</b>   |     |     |         |     |         |   | 45%                |                    |
| AC   | SC1 | SC2 | SC2-PCD | SC3 | SC3-PCD | SC4                                     | SC4-PCD            | SC5                |
| 18   | 2   | 6   | 1       | 2   | 1       | 6                                       | 1                  | 2                  |



| TERESINA CENTRAL   |     |     |         |     |         |   |                    |                    |
|--|-----|-----|---------|-----|---------|---|--------------------|--------------------|
| <b>48345 - SECRETARIADO</b>  |     |     |         |     |         |   |                    |                    |
| <b>Código: 48345</b><br><b>Grau: Tecnológico</b><br><b>Turno: Noturno</b><br><b>Periodicidade: Semestral</b><br><b>Integralização: 4</b><br><b>Vagas autorizadas: 40</b><br><b>Vagas ofertadas: 40, sendo 40 vagas no 1º semestre e 0 vaga no 2º semestre.</b><br><b>Percentual de vagas reservadas em conformidade com a Lei n º 12.711/2012: 50%</b> |     |     |         |     |         | <b>Prova</b>                            |                    | <b>Nota Mínima</b> |
|  |     |     |         |     |         | Linguagens, Códigos e suas Tecnologias  |                    | 0                  |
|  |     |     |         |     |         | Ciências da Natureza e suas Tecnologias |                    | 0                  |
|  |     |     |         |     |         | Ciências Humanas e suas Tecnologias     |                    | 0                  |
|  |     |     |         |     |         | Matemática e suas Tecnologias           |                    | 0                  |
|  |     |     |         |     |         | Redação                                 |                    | 7                  |
| <b>COTAS</b>   |     |     |         |     |         |   | <b>PERCENTUAIS</b> |                    |
| <b>Escola pública:</b>   |     |     |         |     |         |   | 50%                |                    |
| <b>Pessoas com deficiência:</b>  |     |     |         |     |         |   | 5%                 |                    |
| <b>Ampla Concorrência:</b>   |     |     |         |     |         |   | 45%                |                    |
| AC   | SC1 | SC2 | SC2-PCD | SC3 | SC3-PCD | SC4                                     | SC4-PCD            | SC5                |
| 18   | 2   | 6   | 1       | 2   | 1       | 6                                       | 1                  | 2                  |

| TERESINA ZONA SUL  |     |     |         |     |         |   |                    |                    |
|--|-----|-----|---------|-----|---------|---|--------------------|--------------------|
| <b>1375996 - DESIGN DE MODA</b>  |     |     |         |     |         |   |                    |                    |
| <b>Código: 1375996</b><br><b>Grau: Tecnológico</b><br><b>Turno: Matutino</b><br><b>Periodicidade: Semestral</b><br><b>Integralização: 4</b><br><b>Vagas autorizadas: 30</b><br><b>Vagas ofertadas: 30, sendo 30 vagas no 1º semestre e 0 vaga no 2º semestre.</b><br><b>Percentual de vagas reservadas em conformidade com a Lei n. 12.711/2012: 50%</b> |     |     |         |     |         | <b>Prova</b>                            |                    | <b>Nota Mínima</b> |
|  |     |     |         |     |         | Linguagens, Códigos e suas Tecnologias  |                    | 0                  |
|  |     |     |         |     |         | Ciências da Natureza e suas Tecnologias |                    | 0                  |
|  |     |     |         |     |         | Ciências Humanas e suas Tecnologias     |                    | 0                  |
|  |     |     |         |     |         | Matemática e suas Tecnologias           |                    | 0                  |
|  |     |     |         |     |         | Redação                                 |                    | 7                  |
| <b>COTAS</b>   |     |     |         |     |         |   | <b>PERCENTUAIS</b> |                    |
| <b>Escola pública:</b>   |     |     |         |     |         |   | 50%                |                    |
| <b>Pessoas com deficiência:</b>  |     |     |         |     |         |   | 5%                 |                    |
| <b>Ampla Concorrência:</b>   |     |     |         |     |         |   | 45%                |                    |
| AC   | SC1 | SC2 | SC2-PCD | SC3 | SC3-PCD | SC4                                     | SC4-PCD            | SC5                |
| 13   | 2   | 5   | 1       | 1   | 1       | 4                                       | 1                  | 1                  |

| TERESINA ZONA SUL  |     |     |         |     |         |   |                    |                    |
|--|-----|-----|---------|-----|---------|---|--------------------|--------------------|
| <b>1483806 - ENGENHARIA CIVIL</b>  |     |     |         |     |         |   |                    |                    |
| <b>Código: 1483806</b><br><b>Grau: Bacharelado</b><br><b>Turno: Integral (Vespertino/Noturno)</b><br><b>Periodicidade: Semestral</b><br><b>Integralização: 10</b><br><b>Vagas autorizadas: 40</b><br><b>Vagas ofertadas: 40, sendo 40 vagas no 1º semestre e 0 vaga no 2º semestre.</b><br><b>Percentual de vagas reservadas em conformidade com a Lei n. 12.711/2012: 50%</b> |     |     |         |     |         | <b>Prova</b>                            |                    | <b>Nota Mínima</b> |
|  |     |     |         |     |         | Linguagens, Códigos e suas Tecnologias  |                    | 0                  |
|  |     |     |         |     |         | Ciências da Natureza e suas Tecnologias |                    | 0                  |
|  |     |     |         |     |         | Ciências Humanas e suas Tecnologias     |                    | 0                  |
|  |     |     |         |     |         | Matemática e suas Tecnologias           |                    | 0                  |
|  |     |     |         |     |         | Redação                                 |                    | 7                  |
| <b>COTAS</b>   |     |     |         |     |         |   | <b>PERCENTUAIS</b> |                    |
| <b>Escola pública:</b>   |     |     |         |     |         |   | 50%                |                    |
| <b>Pessoas com deficiência:</b>  |     |     |         |     |         |   | 5%                 |                    |
| <b>Ampla Concorrência:</b>   |     |     |         |     |         |   | 45%                |                    |
| AC   | SC1 | SC2 | SC2-PCD | SC3 | SC3-PCD | SC4                                     | SC4-PCD            | SC5                |
| 18   | 2   | 6   | 1       | 2   | 1       | 6                                       | 1                  | 2                  |

| TERESINA ZONA SUL  |     |     |         |     |         |   |                    |                    |
|--|-----|-----|---------|-----|---------|---|--------------------|--------------------|
| <b>1127740 - GASTRONOMIA</b>   |     |     |         |     |         |   |                    |                    |
| <b>Código: 1127740</b><br><b>Grau: Tecnológico</b><br><b>Turno: Matutino</b><br><b>Periodicidade: Semestral</b><br><b>Integralização: 4</b><br><b>Vagas autorizadas: 30</b><br><b>Vagas ofertadas: 30, sendo 30 vagas no 1º semestre e 0 vaga no 2º semestre.</b><br><b>Percentual de vagas reservadas em conformidade com a Lei n. 12.711/2012: 50%</b> |     |     |         |     |         | <b>Prova</b>                            |                    | <b>Nota Mínima</b> |
|  |     |     |         |     |         | Linguagens, Códigos e suas Tecnologias  |                    | 0                  |
|  |     |     |         |     |         | Ciências da Natureza e suas Tecnologias |                    | 0                  |
|  |     |     |         |     |         | Ciências Humanas e suas Tecnologias     |                    | 0                  |
|  |     |     |         |     |         | Matemática e suas Tecnologias           |                    | 0                  |
|  |     |     |         |     |         | Redação                                 |                    | 7                  |
| <b>COTAS</b>   |     |     |         |     |         |   | <b>PERCENTUAIS</b> |                    |
| <b>Escola pública:</b>   |     |     |         |     |         |   | 50%                |                    |
| <b>Pessoas com deficiência:</b>  |     |     |         |     |         |   | 5%                 |                    |
| <b>Ampla Concorrência:</b>   |     |     |         |     |         |   | 45%                |                    |
| AC   | SC1 | SC2 | SC2-PCD | SC3 | SC3-PCD | SC4                                     | SC4-PCD            | SC5                |
| 13   | 2   | 5   | 1       | 1   | 1       | 4                                       | 1                  | 1                  |

| TERESINA ZONA SUL  |     |     |         |     |         |   |                    |                    |
|--|-----|-----|---------|-----|---------|---|--------------------|--------------------|
| <b>1166493 - COMPUTAÇÃO</b>  |     |     |         |     |         |   |                    |                    |
| <b>Código: 1166493</b><br><b>Grau: Licenciatura</b><br><b>Turno: Noturno</b><br><b>Periodicidade: Semestral</b><br><b>Integralização: 8</b><br><b>Vagas autorizadas: 35</b><br><b>Vagas ofertadas: 35, sendo 35 vagas no 1º semestre e 0 vaga no 2º semestre.</b><br><b>Percentual de vagas reservadas em conformidade com a Lei n. 12.711/2012: 50%</b> |     |     |         |     |         | <b>Prova</b>                            |                    | <b>Nota Mínima</b> |
|  |     |     |         |     |         | Linguagens, Códigos e suas Tecnologias  |                    | 0                  |
|  |     |     |         |     |         | Ciências da Natureza e suas Tecnologias |                    | 0                  |
|  |     |     |         |     |         | Ciências Humanas e suas Tecnologias     |                    | 0                  |
|  |     |     |         |     |         | Matemática e suas Tecnologias           |                    | 0                  |
|  |     |     |         |     |         | Redação                                 |                    | 7                  |
| <b>COTAS</b>   |     |     |         |     |         |   | <b>PERCENTUAIS</b> |                    |
| Escola pública:  |     |     |         |     |         |   | 50%                |                    |
| Pessoas com deficiência:   |     |     |         |     |         |   | 5%                 |                    |
| Ampla Concorrência:  |     |     |         |     |         |   | 45%                |                    |
| AC   | SC1 | SC2 | SC2-PCD | SC3 | SC3-PCD | SC4                                     | SC4-PCD            | SC5                |
| 15   | 2   | 6   | 1       | 1   | 1       | 6                                       | 1                  | 1                  |

| URUÇUI   |     |     |         |     |         |   |                    |                    |
|--|-----|-----|---------|-----|---------|---|--------------------|--------------------|
| <b>1341013 – ENGENHARIA AGRONÔMICA</b>   |     |     |         |     |         |   |                    |                    |
| <b>Código: 1341013</b><br><b>Grau: Bacharelado</b><br><b>Turno: Integral (Matutino/Vespertino)</b><br><b>Periodicidade: Semestral</b><br><b>Integralização: 10</b><br><b>Vagas autorizadas: 40</b><br><b>Vagas ofertadas: 40, sendo 40 vagas no 1º semestre e 0 vaga no 2º semestre.</b><br><b>Percentual de vagas reservadas da Lei n. 12.711/2012: 50%</b> |     |     |         |     |         | <b>Prova</b>                            |                    | <b>Nota Mínima</b> |
|  |     |     |         |     |         | Linguagens, Códigos e suas Tecnologias  |                    | 0                  |
|  |     |     |         |     |         | Ciências da Natureza e suas Tecnologias |                    | 0                  |
|  |     |     |         |     |         | Ciências Humanas e suas Tecnologias     |                    | 0                  |
|  |     |     |         |     |         | Matemática e suas Tecnologias           |                    | 0                  |
|  |     |     |         |     |         | Redação                                 |                    | 7                  |
| <b>COTAS</b>   |     |     |         |     |         |   | <b>PERCENTUAIS</b> |                    |
| Escola pública:  |     |     |         |     |         |   | 50%                |                    |
| Pessoas com deficiência:   |     |     |         |     |         |   | 5%                 |                    |
| Ampla Concorrência:  |     |     |         |     |         |   | 45%                |                    |
| AC   | SC1 | SC2 | SC2-PCD | SC3 | SC3-PCD | SC4                                     | SC4-PCD            | SC5                |
| 18   | 2   | 6   | 1       | 2   | 1       | 6                                       | 1                  | 2                  |

| URUÇUI   |     |     |         |     |         |   |                    |                    |
|--|-----|-----|---------|-----|---------|---|--------------------|--------------------|
| <b>1341233 - CIÊNCIAS BIOLÓGICAS</b>   |     |     |         |     |         |   |                    |                    |
| <b>Código: 1341233</b><br><b>Grau: Licenciatura</b><br><b>Turno: Noturno</b><br><b>Periodicidade: Semestral</b><br><b>Integralização: 8</b><br><b>Vagas autorizadas: 40</b><br><b>Vagas ofertadas: 40, sendo 40 vagas no 1º semestre e 0 vaga no 2º semestre.</b><br><b>Percentual de vagas reservadas em conformidade com a Lei n. 12.711/2012: 50%</b> |     |     |         |     |         | <b>Prova</b>                            |                    | <b>Nota Mínima</b> |
|  |     |     |         |     |         | Linguagens, Códigos e suas Tecnologias  |                    | 0                  |
|  |     |     |         |     |         | Ciências da Natureza e suas Tecnologias |                    | 0                  |
|  |     |     |         |     |         | Ciências Humanas e suas Tecnologias     |                    | 0                  |
|  |     |     |         |     |         | Matemática e suas Tecnologias           |                    | 0                  |
|  |     |     |         |     |         | Redação                                 |                    | 7                  |
| <b>COTAS</b>   |     |     |         |     |         |   | <b>PERCENTUAIS</b> |                    |
| <b>Escola pública:</b>   |     |     |         |     |         |   | 50%                |                    |
| <b>Pessoas com deficiência:</b>  |     |     |         |     |         |   | 5%                 |                    |
| <b>Ampla Concorrência:</b>   |     |     |         |     |         |   | 45%                |                    |
| AC   | SC1 | SC2 | SC2-PCD | SC3 | SC3-PCD | SC4                                     | SC4-PCD            | SC5                |
| 18   | 2   | 6   | 1       | 2   | 1       | 6                                       | 1                  | 2                  |

| URUÇUI   |     |     |         |     |         |   |                    |                    |
|--|-----|-----|---------|-----|---------|---|--------------------|--------------------|
| <b>1103912 - MATEMÁTICA</b>  |     |     |         |     |         |   |                    |                    |
| <b>Código: 1103912</b><br><b>Grau: Licenciatura</b><br><b>Turno: Noturno</b><br><b>Periodicidade: Semestral</b><br><b>Integralização: 8</b><br><b>Vagas autorizadas: 40</b><br><b>Vagas ofertadas: 40, sendo 40 vagas no 1º semestre e 0 vaga no 2º semestre.</b><br><b>Percentual de vagas reservadas em conformidade com a Lei n. 12.711/2012: 50%</b> |     |     |         |     |         | <b>Prova</b>                            |                    | <b>Nota Mínima</b> |
|  |     |     |         |     |         | Linguagens, Códigos e suas Tecnologias  |                    | 0                  |
|  |     |     |         |     |         | Ciências da Natureza e suas Tecnologias |                    | 0                  |
|  |     |     |         |     |         | Ciências Humanas e suas Tecnologias     |                    | 0                  |
|  |     |     |         |     |         | Matemática e suas Tecnologias           |                    | 0                  |
|  |     |     |         |     |         | Redação                                 |                    | 7                  |
| <b>COTAS</b>   |     |     |         |     |         |   | <b>PERCENTUAIS</b> |                    |
| <b>Escola pública:</b>   |     |     |         |     |         |   | 50%                |                    |
| <b>Pessoas com deficiência:</b>  |     |     |         |     |         |   | 5%                 |                    |
| <b>Ampla Concorrência:</b>   |     |     |         |     |         |   | 45%                |                    |
| AC   | SC1 | SC2 | SC2-PCD | SC3 | SC3-PCD | SC4                                     | SC4-PCD            | SC5                |
| 18   | 2   | 6   | 1       | 2   | 1       | 6                                       | 1                  | 2                  |

| VALENÇA  |     |     |         |     |         |   |                    |                    |
|--|-----|-----|---------|-----|---------|---|--------------------|--------------------|
| <b>1442940 - CIÊNCIAS BIOLÓGICAS</b>   |     |     |         |     |         |   |                    |                    |
| <b>Código: 1442940</b><br><b>Grau: Licenciatura</b><br><b>Turno: Noturno</b><br><b>Periodicidade: Semestral</b><br><b>Integralização: 8</b><br><b>Vagas autorizadas: 40</b><br><b>Vagas ofertadas: 40, sendo 40 vagas no 1º semestre e 0 vaga no 2º semestre.</b><br><b>Percentual de vagas reservadas em conformidade com a Lei n. 12.711/2012: 50%</b> |     |     |         |     |         | <b>Prova</b>                            |                    | <b>Nota Mínima</b> |
|  |     |     |         |     |         | Linguagens, Códigos e suas Tecnologias  |                    | 0                  |
|  |     |     |         |     |         | Ciências da Natureza e suas Tecnologias |                    | 0                  |
|  |     |     |         |     |         | Ciências Humanas e suas Tecnologias     |                    | 0                  |
|  |     |     |         |     |         | Matemática e suas Tecnologias           |                    | 0                  |
|  |     |     |         |     |         | Redação                                 |                    | 7                  |
| <b>COTAS</b>   |     |     |         |     |         |   | <b>PERCENTUAIS</b> |                    |
| <b>Escola pública:</b>   |     |     |         |     |         |   | 50%                |                    |
| <b>Pessoas com deficiência:</b>  |     |     |         |     |         |   | 5%                 |                    |
| <b>Ampla Concorrência:</b>   |     |     |         |     |         |   | 45%                |                    |
| AC   | SC1 | SC2 | SC2-PCD | SC3 | SC3-PCD | SC4                                     | SC4-PCD            | SC5                |
| 18   | 2   | 6   | 1       | 2   | 1       | 6                                       | 1                  | 2                  |

**Legenda:**

**SC1-PcD:** concorrerão às vagas os candidatos que sejam pessoas com deficiência, não oriundas de escola pública, independente da renda e etnia.

**SC2:** concorrerão às vagas os candidatos que sejam egressos de escolas públicas, com renda familiar bruta igual ou inferior a 1,5 salário-mínimo per capita, autodeclarados pretos, pardos ou indígenas, e que não sejam pessoas com deficiência.

**SC2-PcD:** concorrerão às vagas os candidatos que sejam egressos de escolas públicas, com renda familiar bruta igual ou inferior a 1,5 salário-mínimo per capita, autodeclarados pretos, pardos ou indígenas, e que sejam pessoas com deficiência.

**SC3:** concorrerão às vagas os candidatos que sejam egressos de escolas públicas, com renda familiar bruta igual ou inferior a 1,5 salário-mínimo per capita, não autodeclarados pretos, pardos ou indígenas (demais etnias), e que não sejam pessoas com deficiência.

**SC3-PcD:** concorrerão às vagas os candidatos que sejam egressos de escolas públicas, com renda familiar bruta igual ou inferior a 1,5 salário-mínimo per capita, não autodeclarados pretos, pardos ou indígenas (demais etnias), e que sejam pessoas com deficiência.

**SC4:** concorrerão às vagas os candidatos que sejam egressos de escolas públicas, com renda familiar bruta superior a 1,5 salário-mínimo per capita, autodeclarados pretos, pardos ou indígenas, e que não sejam pessoas com deficiência.

**SC4-PcD:** concorrerão às vagas os candidatos que sejam egressos de escolas públicas, com renda familiar bruta superior a 1,5 salário-mínimo per capita, autodeclarados pretos, pardos ou indígenas, e que sejam pessoas com deficiência.

**SC5:** concorrerão às vagas os candidatos que sejam egressos de escolas públicas, com renda familiar bruta superior a 1,5 salário-mínimo per capita, não autodeclarados pretos, pardos ou indígenas (demais etnias), e que não sejam pessoas com deficiência.

**SC5-PcD:** concorrerão às vagas os candidatos que sejam egressos de escolas públicas, com renda familiar bruta superior a 1,5 salário-mínimo per capita, não autodeclarados pretos, pardos ou indígenas (demais etnias), e que sejam pessoas com deficiência.

**AC:** Ampla Concorrência.

## ANEXO II

### ENDEREÇO DOS CAMPI

- 1. Campus Angical** – Rua Nascimento S/N, Centro, Angical – Piauí (Antiga AABB), das 8h30 às 12h e das 14h às 17h30. Endereço eletrônico: [www.ifpi.edu.br/angical](http://www.ifpi.edu.br/angical).
- 2. Campus Campo Maior** – Avenida Raimundo Doca da Silva, S/N, Fazendinha, Campo Maior/PI, CEP: 64.280-000, das 8h30 às 12h e das 14h às 17h30. Telefone: (86) 3131-1465 - Endereço eletrônico: [www.ifpi.edu.br/campomaior](http://www.ifpi.edu.br/campomaior).
- 3. Campus Cocal** – Rodovia PI 213, Km 21, S/N, Cocal/PI, CEP: 64.235-000, das 8h às 11h30 e das 14h às 17h30. Endereço eletrônico: [www.ifpi.edu.br/cocal](http://www.ifpi.edu.br/cocal).
- 4. Campus Corrente** – Rua 06, S/N, Bairro Nova Corrente, Corrente (PI), das 8h30 às 12h e das 14h às 17h30. Endereço eletrônico: [www.ifpi.edu.br/corrente](http://www.ifpi.edu.br/corrente).
- 5. Campus Floriano** - Rua Francisco Urquiza Machado, 462, Bairro Campo Velho, Floriano (PI), CEP: 64.808-475, das 8h30 às 12h e das 14h às 17h30. Endereço eletrônico: [www.ifpi.edu.br/floriano](http://www.ifpi.edu.br/floriano).
- 6. Campus Oeiras** – Rua Projetada S/N, Uberaba II, Oeiras (PI), CEP: 64.500-000, das 8h30 às 12h e das 14h às 17h30. Endereço eletrônico: [www.ifpi.edu.br/oeiras](http://www.ifpi.edu.br/oeiras).
- 7. Campus Parnaíba** - Avenida Monsenhor Antônio Sampaio, S/N, Bairro Dirceu Arcoverde, CEP: 64.211-145, das 8h às 11h30 e das 13h30 às 17h. Endereço eletrônico: [www.ifpi.edu.br/parnaiba](http://www.ifpi.edu.br/parnaiba).
- 8. Campus Paulistana** – Rodovia BR 407, KM 05, Paulistana (PI), das 8h30 às 12h e das 14h às 17h30. Endereço eletrônico: [www.ifpi.edu.br/paulistana](http://www.ifpi.edu.br/paulistana).
- 9. Campus Pedro II** – Rua Manoel Jorge da Cruz, 750, Engenho Novo, Pedro II (PI), CEP: 64.255-000, das 8h30 às 12h e das 14h às 17h30. Endereço eletrônico: [www.ifpi.edu.br/pedroii](http://www.ifpi.edu.br/pedroii).
- 10. Campus Picos** - Avenida Pedro Marques de Medeiros, S/N, Bairro Pantanal, Picos (PI), das 8h30 às 12h e das 14h às 17h30. Endereço eletrônico: [www.ifpi.edu.br/picos](http://www.ifpi.edu.br/picos).
- 11. Campus Piri-piri** – Av. Rio dos Matos, S/N, Bairro Germano, Piri-piri (PI) das 8h30 às 12h e das 14h às 17h30. Endereço eletrônico: [www.ifpi.edu.br/piripiri](http://www.ifpi.edu.br/piripiri).
- 12. Campus São João do Piauí** – Rua Sete de Setembro, S/N, Parque de Exposição, São João do Piauí (PI), CEP: 64.760-000, das 8h30 às 12h e das 14h às 17h30. Endereço eletrônico: [www.ifpi.edu.br/saojoao](http://www.ifpi.edu.br/saojoao).
- 13. Campus São Raimundo Nonato** – Rodovia BR-020, S/N, Primavera, CEP: 64.770-000, São Raimundo Nonato (PI), das 8h30 às 12h e das 14h às 17h30. Endereço eletrônico: [www.ifpi.edu.br/saoraimundononato](http://www.ifpi.edu.br/saoraimundononato).
- 14. Campus Teresina Central** – Praça da Liberdade, 1597, Centro, Prédio “B”, Teresina (PI), das 8h30min às 12h e das 14h às 17h30. Endereço eletrônico: [www.ifpi.edu.br/teresinacentral](http://www.ifpi.edu.br/teresinacentral).
- 15. Campus Teresina Zona Sul** – Avenida Pedro Freitas, 1020, Bairro São Pedro, Teresina (PI), das 8h30 às 12h e das 14h às 17h30. Endereço eletrônico: [www.ifpi.edu.br/teresinazonasul](http://www.ifpi.edu.br/teresinazonasul).
- 16. Campus Uruçuí** – Rodovia PI 247, Km 7, S/N, Portal do Cerrado, Uruçuí (PI), das 8h30 às 12h e das 14h às 17h30. Endereço eletrônico: [www.ifpi.edu.br/urucui](http://www.ifpi.edu.br/urucui).
- 17. Campus Valença** – Avenida Joaquim Manoel, S/N, Novo Horizonte, Valença do Piauí (PI), CEP: 64.300-000, das 8h30 às 12h e das 14h às 17h30. Endereço eletrônico: [www.ifpi.edu.br/valenca](http://www.ifpi.edu.br/valenca).

## ANEXO III

### CONTEÚDO PROGRAMÁTICO

(O conteúdo programático considerará as competências e as habilidades definidas na Base Nacional Comum Curricular).

#### **1. Linguagem, Códigos e suas Tecnologias**

##### **• LÍNGUA PORTUGUESA**

Leitura: relação texto e contexto; Ideias principais e secundárias; Intertextualidade; Comunicação e linguagem; O gênero narrativo; Semântica: Signo linguístico, sinonímia, antonímia, hiponímia, hiperonímia, polissemia e ambiguidade; Estilística: vícios e figuras de linguagem; Morfologia: estrutura e formação de palavras; Classes de palavras variáveis: Substantivo, Adjetivo, Numeral, Artigo, Pronome, Verbo. Classes de palavras invariáveis: Advérbio, Preposição, Conjunção, Interjeição; Palavras e sintagmas; Frase, oração e período; Termos essenciais da oração: Sujeito e Predicado; Termos integrantes da oração: complemento verbal, complemento nominal e agente da passiva; Termos acessórios da oração: adjunto adnominal, adjunto adverbial, aposto e vocativo. Orações coordenadas; Orações subordinadas substantivas, adjetivas e adverbiais; Colocação Pronominal; Sintaxe de concordância e regência; Crase; Ortografia; Pontuação; Morfossintaxe; Conectores vocabulares e oracionais; Interjeição como recurso expressivo; O texto dissertativo-argumentativo; Tópico frasal; Estrutura do período, do parágrafo e do texto; Competências textuais: competência linguística, fidelidade ao tema e ao gênero, progressão textual, articulação; Competências textuais: articulação, coesão e coerência, proposta de intervenção.

##### **• LITERATURA**

A literatura no contexto das artes; As funções da literatura; Texto literário e não literário; Linguagem denotativa e conotativa; Plurissignificação da linguagem literária; Versificação; Literatura Portuguesa: Trovadorismo, Humanismo e Classicismo. Literatura de Informação e Literatura Jesuítica no Brasil. Arcadismo. Romantismo, Realismo e Naturalismo. Parnasianismo, Simbolismo e Pré-Modernismo. Modernismo no Brasil; A Semana de Arte Moderna e a Primeira Geração; Segunda Geração Modernista: a Poesia e a Prosa. A Geração de 45 e a Literatura contemporânea.

##### **• LITERATURA DO PIAUÍ (OBRAS LITERÁRIAS)**

- A CARTA (ESPERANÇA GARCIA)
- MELHORES POEMAS (TORQUATO NETO)

## • ARTES

Conceitos de Arte; Arte e sociedade; Linguagens da Arte; Alfabetização visual; História da Arte e Estética; Arte e diversidade cultural; Técnicas e tecnologia aplicadas na produção artística; Identidade estética e as estratégias visuais; Análise dos elementos constitutivos das obras e objetos de arte.

## • INGLÊS

Leitura: compreensão e interpretação; Formação de palavras: afixos; Formação de grupos nominais: modificadores e núcleos; Partes da sentença; Verbos: tempos e flexões; Coesão: uso de conectivos. Regências verbal e nominal.

## • ESPANHOL

Interpretação de texto; Utilização das classes gramaticais; Artigo (determinado e indeterminado) – contrações; Pronome (pessoal, possessivo, demonstrativo, indefinido, relativo, interrogativo); Substantivo; Adjetivo; Numeral; Advérbio; Preposição; Conjunção; Interjeição; Verbo (auxiliar, regular e irregular); Acentuação; ortografia; Uso adequado de vocabulário.

## • EDUCAÇÃO FÍSICA

Esportes e práticas corporais; Práticas corporais de aventura; Brincadeiras e jogos; Ginásticas; Danças; Lutas; Conceitos de saúde física; Exercício físico e patologias; Desempenho físico; Políticas públicas; Padrões de beleza e diversidade.

## **2. Matemática e suas Tecnologias**

### • MATEMÁTICA

Matemática Comercial: razão e proporção; Grandezas; Unidades de medida; Porcentagem; Divisão Proporcional; Regra de três; Ordem de Grandeza; Notação Científica; Regime de Capitalização Simples e Composto; Taxas e índices. Sequências Numéricas: Progressões Aritméticas e Progressões Geométricas. Funções: definição, domínio, contradomínio e imagem. Funções polinomiais de 1º grau e suas aplicações. Funções polinomiais de 2º grau e suas aplicações. Funções definidas por mais de uma sentença e suas aplicações. Funções exponenciais e suas aplicações. Funções logarítmicas e suas aplicações. Estatística Descritiva: Apresentação de Dados; População e Amostra; Séries e gráficos estatísticos; Distribuição de Frequência; Medidas de tendência central e Medidas de Dispersão. Análise Combinatória: princípio fundamental da contagem, arranjos, permutações e combinações. Probabilidade. Geometria Plana: Teorema de Tales; Triângulos; Quadriláteros e suas propriedades; Circunferências, Círculos e suas propriedades; Áreas de figuras planas; Polígonos regulares e ladrilhos; Transformações isométricas e homotéticas. Geometria Espacial: Poliedros; Prismas; Pirâmides; Cilindros; Cones; Esferas; Geometria Analítica Plana: Plano cartesiano; Distância entre dois pontos; Ponto médio de um segmento; Condição de alinhamento de três pontos; equação geral e equação reduzida da reta; Sistemas lineares: Resolução de sistemas de duas variáveis (adição, substituição); Classificação;



Escalonamento e Interpretação geométrica. Trigonometria no triângulo retângulo; trigonometria no triângulo qualquer; medidas de arcos e ângulos. Trigonometria no ciclo: relações fundamentais; função seno; função cosseno e equações trigonométricas.

### **3. Ciências da Natureza e suas Tecnologias**

#### **• BIOLOGIA**

Início da vida; Seres vivos; Base molecular da vida; Citologia; Histologia; Anatomofisiologia comparada; Sistemas integradores; Reprodução; Anatomia Humana; Genética; Reino Animal; Seres vivos; Teorias da evolução; Noções de saúde; Vírus; Ecologia.

#### **• FÍSICA**

Mecânica: Cinemática, Sistema Internacional de Unidades; Dinâmica (As Leis de Newton); Hidrostática; Trabalho e Energia; Termodinâmica; Ondas e Óptica; Eletromagnetismo; Eletricidade.

#### **• QUÍMICA**

Conceitos químicos fundamentais; Propriedades da matéria; Modelos atômicos; Tabela periódica; Ligações químicas; Reações químicas; Funções químicas inorgânicas; Leis das combinações químicas; Cálculos químicos e Estequiometria; Estudo dos gases; Estudo das soluções; Propriedades coligativas; Termoquímica; Cinética química; Equilíbrio químico; Eletroquímica; Radioatividade; Química Orgânica; Isomeria; Estereoquímica; Propriedades dos compostos orgânicos; Reações da Química Orgânica; Polímeros; Compostos Orgânicos de Interesse Biológico.

### **4. Ciências Humanas e suas Tecnologias**

#### **• HISTÓRIA**

A História como ciência; Pré-História e as Origens da humanidade; Civilizações do Oriente e a antiguidade clássica. O feudalismo e o Islã; Idade Moderna; Renascimento; Estados modernos e absolutismo; Reformas religiosas. África e Ásia; Expansão marítima comercial. A Europa e o Novo Mundo; A exploração do Novo Mundo: formas de trabalho implantadas na América. Apogeu e crise do Antigo Regime; Diáspora Africana; Brasil Colônia e Império; Povos originários da América; Povos africanos na América; Revolução do Haiti; As independências na América Ibérica. Ascensão do liberalismo no Ocidente; Iluminismo; Revolução Industrial; Revolução Francesa; Neocolonialismo; Proclamação e os primeiros anos da República Brasileira; A Primeira e a Segunda Guerra Mundial; Crise de 1929; Era Vargas; A Guerra Fria; O mundo globalizado: redemocratização e globalização. Governos Populistas no Brasil (1946-1964); Ditadura Militar no Brasil (1964-1985); Processo de descolonização da África e Ásia; República Nova no Brasil (1985). Os movimentos sociais dos séculos XX e XXI. O Brasil no século XXI.

## • HISTÓRIA DO PIAUÍ

Os primeiros vestígios da vida humana no território piauiense; Estrutura colonial no Piauí; As lutas pela independência no Piauí; Processo de Proclamação da República no Piauí.

## • GEOGRAFIA

Geografia e sua aplicação; A produção do espaço; O espaço geográfico: o aporte físico e humano; A cartografia como instrumento de leitura do espaço. Relação sociedade e natureza no Brasil; Atividades produtivas e sua interface com os domínios morfoclimáticos; Industrialização e urbanização; As novas ruralidades e os arranjos produtivos no território brasileiro; Sociedade, energia e meio ambiente no Brasil. Conceito de território e novas territorialidades; A produção do espaço no mundo globalizado; A nova ordem geopolítica internacional; O papel dos blocos econômicos e das organizações internacionais na integração mundial; Conflitos étnicos nacionalistas; As dinâmicas populacionais e movimentos migratórios no Brasil e no mundo.

## • GEOGRAFIA DO PIAUÍ

Caracterização Geoambiental do Piauí - geologia e relevo; climas e hidrografia; formações vegetacionais; problemas ambientais. Geografia agrária do Piauí - estrutura fundiária; formas de produção agropecuária – tradicional e moderna; problemas fundiários e ambientais no campo. Territórios tradicionais (quilombolas, indígenas, etc.) do Piauí - espacialização dos povos tradicionais; produção socioespacial dos povos tradicionais; políticas públicas voltadas ao fortalecimento e desenvolvimento das comunidades tradicionais. Dinâmicas socioeconômicas recentes do Piauí - espaços de desenvolvimento econômico no PI – produção de grãos, serviços e turismo; papel das cidades nesse novo dinamismo econômico.

## • FILOSOFIA

Introdução ao conhecimento filosófico; Desenvolvimento da Filosofia na Grécia Antiga e principais escolas de pensamento gregas. História da Filosofia: um panorama do desenvolvimento da racionalidade humana. Ética e teorias éticas; Filosofia política. Direitos humanos. Teorias políticas; Teoria do conhecimento; Desenvolvimento do conhecimento científico; A questão do método; Ciência, sociedade e valores.

## • SOCIOLOGIA

Contexto de surgimento da Sociologia; Tipos de conhecimento; Métodos e técnicas de pesquisa sociológica; Cultura brasileira, urbanidades e ruralidades; Indivíduo e sociedade na sociedade de consumo; Sustentabilidade e produção de alimentos; Indústria cultural e racismo ambiental; Meio ambiente: Estado, neoliberalismo e ultraliberalismo; Antropoceno: colapso ambiental, aquecimento global e demais consequências do capital; Socialização; A neutralidade da ciência, seus limites e impasses. Desigualdades sociais; Globalização; Formação econômica, cultural e espacial do Brasil; Trabalho e desigualdade social; Trabalho na era da economia criativa; Os sentidos do trabalho em diferentes contextos; Movimentos trabalhistas, ambientalistas e culturais

globais. Democracia digital e novas formas de participação e reivindicação; Crises e desenvolvimentos no capitalismo; Formação do Estado moderno; Tipos de Estados modernos; Territorialidades geracionais; Movimentos sociais ambientais e outros movimentos sociais; Estratégias de racionalização do trabalho e avanço das forças produtivas; Cidadania; Violência; Políticas afirmativas e desenvolvimento social; Os donos do poder; Caracterização do Brasil na perspectiva do estado, sistema político, eleitoral, regime e sistema de governo; Geração de direitos no mundo e no Brasil.

## ANEXO IV

### REQUERIMENTO DE SOLICITAÇÃO DE USO DE NOME SOCIAL

Conforme o Decreto nº 8.727/2016 e a Resolução nº 032/2018 – Conselho Superior/IFPI, fica assegurado ao candidato transgênero, travesti ou transexual, o direito de ser tratado pelo gênero e pelo nome social durante a realização de todas as etapas do Vestibular 2024/1.

O candidato deverá preencher este requerimento de solicitação de uso de nome social e anexar os seguintes documentos:

- I. Carteira de Identificação de Nome Social, nos termos da Lei Ordinária nº 5.916/2009 e do Decreto nº14.602/2001, ambos do Estado do Piauí;
- II. Carteira de Identidade e Cadastro de Pessoa Física (CPF) do candidato;
- III. Carteira de Identidade dos pais ou responsável legal, caso o candidato seja menor de idade;
- IV. Autorização expressa dos pais ou representante legal, caso o candidato seja menor de idade.

**“Desejo utilizar nome social, de acordo com minha identidade de gênero, assumindo inteira responsabilidade e ciente de que este constará em lista de chamada, prova e demais documentos referentes a este processo (Portaria MEC. 1.612/2011; Resolução CNCD/LGBT 12/2015)”.**

Nome Social: \_\_\_\_\_

Nome Civil: \_\_\_\_\_

Data de Nascimento \_\_\_\_/\_\_\_\_/\_\_\_\_ RG \_\_\_\_\_ CPF: \_\_\_\_\_

E-mail \_\_\_\_\_ Telefone(s) \_\_\_\_\_

\_\_\_\_\_, \_\_\_\_ de \_\_\_\_\_, de 20\_\_\_\_.

\_\_\_\_\_  
Assinatura do Solicitante

\_\_\_\_\_  
Assinatura dos pais ou responsável legal

**ANEXO V**  
**DOCUMENTOS PARA MATRÍCULA**  
**DOCUMENTAÇÃO OBRIGATÓRIA BÁSICA PARA TODAS AS**  
**COTAS E AMPLA CONCORRÊNCIA**

**Os documentos a serem enviados por upload deverão estar inteiramente legíveis, digitalizados integralmente (frente e verso) e em formato PDF, JPG ou JPEG, com tamanho máximo de 2,5 MB cada arquivo.**

**A) DOCUMENTAÇÃO OBRIGATÓRIA BÁSICA A TODAS AS COTAS E AMPLA CONCORRÊNCIA**

- I. Uma fotografia 3x4 recente, digitalizada;
- II. Certidão de Nascimento ou de Casamento;
- III. Documento de Identificação (Carteira de Identidade (RG), carteira funcional expedida por órgão público, reconhecida por Lei Federal como documento de identidade válido em todo o território nacional, carteira de identidade expedida por comando militar, ex-Ministério Militar, pelo Corpo de Bombeiros ou Polícia Militar, passaporte brasileiro, carteira nacional de habilitação expedida pelo DETRAN);
- IV. CPF ou Comprovante de Situação Cadastral no CPF com código de validação obtido na página eletrônica: <https://www.receita.fazenda.gov.br>;
- V. Se candidato menor (não emancipado), apresentar Documento de Identidade (RG) e CPF do Pai, Mãe ou Responsável;
- VI. No caso de candidato emancipado (maior de 16 anos e menor de 18 anos), documento de emancipação registrado no Cartório de Registro Civil competente;
- VII. Comprovante de endereço;
- VIII. Prova de quitação com a Justiça Eleitoral ou Certidão de Quitação Eleitoral com certificação eletrônica obtida no endereço eletrônico: <http://www.tse.jus.br/eleitor/servicos/certidoes/certidao-de-quitacao-eleitoral> (para os candidatos maiores de 18 anos);
- IX. Certificado de Alistamento Militar ou de Dispensa de Incorporação ou de Reservista (para candidatos do sexo masculino, maiores de 18 anos);
- X. **Candidatos estrangeiros** deverão anexar **carteira de identidade para estrangeiro permanente**, acompanhada da **declaração de equivalência de estudos** feitos no exterior,

oficialmente traduzida;

xi. Declaração de que não é matriculado em outro curso superior em outra instituição pública de ensino, devidamente preenchida e assinada pelo Candidato ou pelo seu Representante Legal. (Anexo VI)

## **B) DOCUMENTAÇÃO OBRIGATÓRIA ESPECÍFICA POR COTA**

### **1. (AC) Candidatos da Ampla Concorrência**

I. Certificado de conclusão do ensino médio ou equivalente, ou Declaração de Conclusão do Ensino Médio (que terá validade de 30 dias, a partir da data da matrícula, sob pena de cancelamento da matrícula do candidato);

II. Histórico escolar.

### **2. (SC1-PcD) Candidatos que sejam pessoas com deficiência, não oriundos de escola pública, independente da renda e etnia.**

I. Certificado de conclusão do ensino médio ou equivalente, ou Declaração de Conclusão do Ensino Médio (terá validade de 30 dias, a partir da data da matrícula, sob pena de cancelamento da matrícula do candidato);

II. Histórico escolar.

**Além da DOCUMENTAÇÃO OBRIGATÓRIA BÁSICA e da DOCUMENTAÇÃO OBRIGATÓRIA ESPECÍFICA**, acima citadas, o candidato que se inscreveu como Pessoa com Deficiência deverá obrigatoriamente anexar o documento abaixo:

I. Laudo médico original, atestando a espécie e o grau ou nível da deficiência, com expressa referência ao código correspondente à Classificação Internacional de Doenças (CID-10), bem como a provável causa da deficiência e as informações do médico que emitiu o laudo (nome completo, CPF e nº de Registro no Conselho Regional de Medicina – CRM).

### **3. (SC2) Candidatos que sejam egressos de escolas públicas, com renda familiar bruta igual ou inferior a 1,5 salário-mínimo per capita, autodeclarados pretos, pardos ou indígenas e que não sejam pessoas com deficiência.**

DOCUMENTAÇÃO OBRIGATÓRIA COMPROBATÓRIA DE ESTUDO INTEGRAL E EXCLUSIVO EM ESCOLA PÚBLICA:

**A comprovação de que tenha cursado integralmente o ensino médio em escolas públicas.**

I. Original de Certificado de Conclusão do Ensino Médio ou original de Declaração de Conclusão do Ensino Médio, em escola pública, expedida pela direção da escola. A Declaração de Conclusão do Ensino Médio terá validade de 30 (trinta) dias, a partir da data da matrícula, sob pena de cancelamento da matrícula do candidato;

**Obs.: A Certificação obtida pelo ENEM, ENCCEJA ou de exames de certificação de competência ou de avaliação de jovens e adultos realizados pelos sistemas estaduais de ensino NÃO comprova a conclusão de todo o Ensino Médio em Escola Pública;**

**II.** Histórico Escolar do Ensino Médio comprovando ter estudado integral e exclusivamente em escola pública;

**III.** Declaração de que cursou o Ensino Médio integralmente em estabelecimento da rede pública de ensino, assinada pelo candidato ou pelo responsável (Anexo VII) ;

**IV.** Declaração de que não cursou ensino regular (nenhuma parte do Ensino Médio) em escolas particulares, escolas comunitárias, confessionais e filantrópicas, por não serem caracterizadas como instituições públicas, assim entendidas as criadas ou incorporadas, mantidas e administradas pelo Poder Público (Art. 19 da Lei de Diretrizes e Bases da Educação - LDB); escolas particulares, mediante bolsa de ensino integral ou parcial, de acordo com as definições da Lei n.º 12.711, de 29 de agosto de 2012, para comprovação dos requisitos da Lei 12.711/2012, e Portaria MEC nº 18/2012, assinada pelo candidato ou pelo responsável, para candidatos que não cursaram o ensino regular e possuem apenas certificado de conclusão do ensino médio (ENEM, ENCCEJA ou equivalente) (Anexo VIII).

### **DOCUMENTAÇÃO OBRIGATÓRIA COMPROBATÓRIA DE RENDA FAMILIAR:**

O candidato deverá apresentar, também, a comprovação dos rendimentos brutos auferidos por todas as pessoas de sua família, inclusive do candidato (renda familiar bruta per capita), considerando, para os efeitos do disposto na Lei nº 12.711, de 2012, no Decreto nº 7.824, de 2012, e na Portaria nº 18, de 11 de outubro de 2012, família como a unidade nuclear composta por uma ou mais pessoas, eventualmente ampliada por outras pessoas que contribuam para o rendimento ou tenham suas despesas atendidas por essa unidade familiar, todas moradoras de um mesmo domicílio.

**I.** Documentação pessoal dos membros que compõem a família do candidato:

a) Documento de Identificação (Carteira de Identidade (RG), carteira funcional expedida por órgão público, reconhecida por Lei Federal como documento de identidade válido em todo o território nacional, carteira de identidade expedida por comando militar, ex-Ministério Militar, pelo Corpo de Bombeiros ou Polícia Militar, passaporte brasileiro, carteira nacional de habilitação expedida pelo DETRAN);

b) CPF;

c) Certidão de Nascimento ou Casamento ou Documento Oficial de União Estável;

d) Declaração de Renda Familiar, modelo fornecido pelo IFPI (Anexo IX);

e) Formulário de informação de renda, fornecido pelo IFPI (Anexo X);

f) Comprovação dos rendimentos brutos auferidos por todas as pessoas de sua família, **INCLUSIVE DO CANDIDATO** (renda familiar bruta mensal per capita), conforme estabelecido no rol de documentos (Anexo XI) - **DOCUMENTOS RECOMENDADOS PARA COMPROVAÇÃO DA RENDA FAMILIAR BRUTA MENSAL**, deste edital, em cumprimento

à exigência da Portaria nº 18, de 11 de outubro de 2012.

**4. (SC2-PcD) Candidatos que sejam egressos de escolas públicas, com renda familiar bruta igual ou inferior a 1,5 salário-mínimo per capita, autodeclarados pretos, pardos ou indígenas e que sejam pessoas com deficiência.**

**Além da DOCUMENTAÇÃO OBRIGATÓRIA BÁSICA e da DOCUMENTAÇÃO OBRIGATÓRIA ESPECÍFICA**, acima citadas, o candidato que se inscreveu como Pessoa com Deficiência deverá obrigatoriamente anexar o documento abaixo:

I. Laudo médico original, atestando a espécie e o grau ou nível da deficiência, com expressa referência ao código correspondente à Classificação Internacional de Doenças (CID-10), bem como a provável causa da deficiência e as informações do médico que emitiu o laudo (nome completo, CPF e nº de Registro no Conselho Regional de Medicina – CRM).

**5. (SC3) Candidatos que sejam egressos de escolas públicas, com renda familiar bruta igual ou inferior a 1,5 salário-mínimo per capita, não autodeclarados pretos, pardos ou indígenas (demais etnias), e que não sejam pessoas com deficiência.**

I. Certificado de conclusão do Ensino Médio ou equivalente, ou Declaração de Conclusão do Ensino Médio (terá validade de 30 dias, a partir da data da matrícula, sob pena de cancelamento da matrícula do candidato);

II. Histórico escolar.

**DOCUMENTAÇÃO OBRIGATÓRIA COMPROBATÓRIA DE ESTUDO INTEGRAL E EXCLUSIVO EM ESCOLA PÚBLICA:**

**A comprovação de que tenha cursado integralmente o Ensino Médio em escolas públicas.**

I. Original de Certificado de Conclusão do Ensino Médio ou original de Declaração de Conclusão do Ensino Médio, em escola pública, expedida pela direção da escola. A Declaração de Conclusão do Ensino Médio terá validade de 30 (trinta) dias, a partir da data da matrícula, sob pena de cancelamento da matrícula do candidato;

**Obs.: A Certificação obtida pelo ENEM, ENCCEJA ou de exames de certificação de competência ou de avaliação de jovens e adultos realizados pelos sistemas estaduais de ensino NÃO comprova a conclusão do Ensino Médio em Escola Pública;**

II. Histórico Escolar do Ensino Médio comprovando ter estudado integral e exclusivamente em escola pública e atestando sua frequência;

III. Declaração de que cursou o ensino médio integralmente em estabelecimento da rede pública de ensino, assinada pelo candidato ou pelo responsável (Anexo VII);

IV. Declaração de que não cursou ensino regular (nenhuma parte do Ensino Médio) em



escolas particulares, escolas comunitárias, confessionais e filantrópicas, por não serem caracterizadas como instituições públicas, assim entendidas as criadas ou incorporadas, mantidas e administradas pelo Poder Público (Art. 19 da Lei de Diretrizes e Bases da Educação - LDB); escolas particulares, mediante bolsa de ensino integral ou parcial, de acordo com as definições da Lei n.º 12.711, de 29 de agosto de 2012, para comprovação dos requisitos da Lei 12.711/2012, e Portaria MEC n.º 18/2012, assinada pelo candidato ou pelo responsável, para candidatos que não cursaram o ensino regular e possuem apenas certificado de conclusão do ensino médio (ENEM, ENCCEJA ou equivalente) (Anexo VIII).

### **DOCUMENTAÇÃO OBRIGATÓRIA COMPROBATÓRIA DE RENDA FAMILIAR:**

O candidato deverá apresentar, também, a comprovação dos rendimentos brutos auferidos por todas as pessoas de sua família, inclusive do candidato (renda familiar bruta per capita), considerando, para os efeitos do disposto na Lei n.º 12.711, de 2012, no Decreto n.º 7.824, de 2012, e na Portaria n.º 18, de 11 de outubro de 2012, família como a unidade nuclear composta por uma ou mais pessoas, eventualmente ampliada por outras pessoas que contribuam para o rendimento ou tenham suas despesas atendidas por aquela unidade familiar, todas moradoras de um mesmo domicílio.

Digitalização das seguintes comprovações:

I. documentação pessoal dos membros que compõem a família do candidato:

- a) Documento de Identificação (Carteira de Identidade (RG), carteira funcional expedida por órgão público, reconhecida por Lei Federal como documento de identidade válido em todo o território nacional, carteira de identidade expedida por comando militar, ex-Ministério Militar, pelo Corpo de Bombeiros ou Polícia Militar, passaporte brasileiro, carteira nacional de habilitação expedida pelo DETRAN);
- b) CPF;
- c) Certidão de Nascimento ou Casamento ou Documento Oficial de União Estável;
- d) Declaração de Renda Familiar, modelo fornecido pelo IFPI (Anexo IX);
- e) Formulário de informação de renda, fornecido pelo IFPI (Anexo X);
- f) Comprovação dos rendimentos brutos auferidos por todas as pessoas de sua família, **INCLUSIVE DO CANDIDATO** (renda familiar bruta mensal per capita), conforme estabelecido no rol de documentos (Anexo XI) - **DOCUMENTOS RECOMENDADOS PARA COMPROVAÇÃO DA RENDA FAMILIAR BRUTA MENSAL**, deste edital, em cumprimento à exigência da Portaria n.º 18, de 11 de outubro de 2012.

**6. (SC3-PcD) Candidatos que sejam egressos de escolas públicas, com renda familiar bruta igual ou inferior a 1,5 salário-mínimo per capita, não autodeclarados pretos, pardos ou indígenas, e que sejam pessoas com deficiência.**

**Além da DOCUMENTAÇÃO OBRIGATÓRIA BÁSICA e da DOCUMENTAÇÃO OBRIGATÓRIA ESPECÍFICA**, acima citadas, o candidato que se inscreveu como Pessoa com Deficiência deverá obrigatoriamente anexar o documento abaixo:

I. Laudo médico original, atestando a espécie e o grau ou nível da deficiência, com expressa referência ao código correspondente à Classificação Internacional de Doenças (CID-10), bem como a provável causa da deficiência e as informações do médico que emitiu o laudo (nome completo, CPF e nº de Registro no Conselho Regional de Medicina – CRM).

**7. (SC4) Candidatos que sejam egressos de escolas públicas, com renda familiar bruta superior a 1,5 salário-mínimo per capita, autodeclarados pretos, pardos ou indígenas, e que não sejam pessoas com deficiência.**

#### **DOCUMENTAÇÃO OBRIGATÓRIA COMPROBATÓRIA DE ESTUDO INTEGRAL E EXCLUSIVO EM ESCOLA PÚBLICA:**

**A comprovação de que tenha cursado integralmente o ensino médio em escolas públicas.**

I. Original de Certificado de Conclusão do Ensino Médio ou original de Declaração de Conclusão do Ensino Médio, em escola pública, expedida pela direção da escola. A Declaração de Conclusão do Ensino Médio terá validade de 30 (trinta) dias, a partir da data da matrícula, sob pena de cancelamento da matrícula do candidato;

**Obs.: A Certificação obtida pelo ENEM, ENCCEJA ou de exames de certificação de competência ou de avaliação de jovens e adultos realizados pelos sistemas estaduais de ensino, NÃO comprova a conclusão do Ensino Médio em Escola Pública;**

II. Histórico Escolar do Ensino Médio comprovando ter estudado integral e exclusivamente em escola pública e atestando sua frequência;

III. Declaração de que cursou o Ensino Médio integralmente em estabelecimento da rede pública de ensino, assinada pelo candidato ou pelo responsável (Anexo VII);

IV. Declaração de que não cursou ensino regular (nenhuma parte do Ensino Médio) em escolas particulares, escolas comunitárias, confessionais e filantrópicas, por não serem caracterizadas como instituições públicas, assim entendidas as criadas ou incorporadas, mantidas e administradas pelo Poder Público (Art. 19 da Lei de Diretrizes e Bases da Educação - LDB); escolas particulares, mediante bolsa de ensino integral ou parcial, de acordo com as definições da Lei n.º 12.711, de 29 de agosto de 2012, para comprovação dos requisitos da Lei 12.711/2012, e Portaria MEC nº 18/2012, assinada pelo candidato ou pelo responsável, para candidatos que não cursaram o ensino regular e possuem apenas certificado de conclusão do Ensino Médio (ENEM, ENCCEJA ou equivalente) (Anexo VIII).

**8. (SC4-PcD) Candidatos que sejam egressos de escolas públicas, com renda familiar bruta superior a 1,5 salário-mínimo per capita, autodeclarados pretos, pardos ou indígenas, e que sejam pessoas com deficiência.**

**Além da DOCUMENTAÇÃO OBRIGATÓRIA BÁSICA e da DOCUMENTAÇÃO OBRIGATÓRIA ESPECÍFICA**, acima citadas, o candidato que se inscreveu como Pessoa com Deficiência deverá obrigatoriamente anexar o documento abaixo:

I. Laudo médico original, atestando a espécie e o grau ou nível da deficiência, com expressa referência ao código correspondente à Classificação Internacional de Doenças (CID-10), bem como a provável causa da deficiência e as informações do médico que emitiu o laudo (nome completo, CPF e nº de Registro no Conselho Regional de Medicina – CRM).

**9. (SC5) Candidatos que sejam egressos de escolas públicas, com renda familiar bruta superior a 1,5 salário-mínimo per capita, não autodeclarados pretos, pardos ou indígenas (demais etnias), e que não sejam pessoas com deficiência.**

**DOCUMENTAÇÃO OBRIGATÓRIA COMPROBATÓRIA DE ESTUDO INTEGRAL E EXCLUSIVO EM ESCOLA PÚBLICA:**

**A comprovação de que tenha cursado integralmente o Ensino Médio em escolas públicas.**

I. Original de Certificado de Conclusão do Ensino Médio ou original de Declaração de Conclusão do Ensino Médio, em escola pública, expedida pela direção da escola. A Declaração de Conclusão do Ensino Médio terá validade de 30 (trinta) dias, a partir da data da matrícula, sob pena de cancelamento da matrícula do candidato;

**Obs.: A Certificação obtida pelo ENEM, ENCCEJA ou de exames de certificação de competência ou de avaliação de jovens e adultos realizados pelos sistemas estaduais de ensino NÃO comprova a conclusão do Ensino Médio em Escola Pública;**

II. Histórico Escolar do Ensino Médio comprovando ter estudado integral e exclusivamente em escola pública e atestando sua frequência;

III. Declaração de que cursou o Ensino Médio integralmente em estabelecimento da rede pública de ensino, assinada pelo candidato ou pelo responsável (Anexo VII);

IV. Declaração de que não cursou ensino regular (nenhuma parte do Ensino Médio) em escolas particulares, escolas comunitárias, confessionais e filantrópicas, por não serem caracterizadas como instituições públicas, assim entendidas as criadas ou incorporadas, mantidas e administradas pelo Poder Público (Art. 19 da Lei de Diretrizes e Bases da Educação - LDB); escolas particulares, mediante bolsa de ensino integral ou parcial, de acordo com as definições da Lei n.º 12.711, de 29 de agosto de 2012, para comprovação dos requisitos da Lei 12.711/2012, e Portaria MEC nº 18/2012, assinada pelo candidato ou pelo responsável, para candidatos que não cursaram o ensino regular e possuem apenas certificado de conclusão do ensino médio (ENEM, ENCCEJA ou equivalente) (Anexo VIII).

**10. (SC5-PcD) Candidatos que sejam egressos de escolas públicas, com renda familiar bruta superior a 1,5 salário-mínimo per capita, não autodeclarados pretos,**

**pardos ou indígenas (demais etnias), e que sejam pessoas com deficiência.**

**Além da DOCUMENTAÇÃO OBRIGATÓRIA BÁSICA e da DOCUMENTAÇÃO OBRIGATÓRIA ESPECÍFICA**, acima citadas, o candidato que se inscreveu como Pessoa com Deficiência deverá obrigatoriamente anexar o documento abaixo:

I. Laudo médico original, atestando a espécie e o grau ou nível da deficiência, com expressa referência ao código correspondente à Classificação Internacional de Doenças (CID-10), bem como a provável causa da deficiência e as informações do médico que emitiu o laudo (nome completo, CPF e nº de Registro no Conselho Regional de Medicina – CRM).

## ANEXO VI

### DECLARAÇÃO DE NÃO VÍNCULO COM OUTRA INSTITUIÇÃO DE ENSINO SUPERIOR (Lei nº 12.089, de 11/11/2009)

Eu, \_\_\_\_\_, portador(a)  
do documento de identidade nº \_\_\_\_\_, CPF nº \_\_\_\_\_  
aprovado(a) para ingresso no curso de graduação  
\_\_\_\_\_ do Instituto Federal de Educação, Ciência e  
Tecnologia do Piauí - IFPI, Campus \_\_\_\_\_, através do  
**Vestibular 2024.1**, em atendimento ao que dispõe a Lei nº 12.089, de 11/11/2009,  
DECLARO não possuir atualmente qualquer tipo de vínculo como discente de graduação,  
a partir de 1º de agosto de 2022, em outra instituição pública de ensino superior brasileira.  
Declaro também ter ciência de que, caso o IFPI constate que ocupo uma vaga na mesma,  
ou em outra instituição, serei comunicado de que terei de optar por uma das vagas no prazo  
de 5 (cinco) dias úteis, contados a partir do primeiro dia útil posterior à comunicação ou,  
caso não compareça no prazo ou não opte por uma das vagas, o IFPI providenciará o  
cancelamento da matrícula mais antiga (na hipótese de a duplicidade ocorrer em  
instituições diferentes) ou da matrícula mais recente (na hipótese de a duplicidade ocorrer  
na mesma instituição). Estou ciente de que concomitantemente ao cancelamento da  
matrícula, será decretada a nulidade dos créditos adquiridos no curso cuja matrícula foi  
cancelada.

\_\_\_\_\_, \_\_\_\_\_ de \_\_\_\_\_ de 20\_\_\_\_\_  
(local e data)

\_\_\_\_\_  
Assinatura do(a) Candidato(a)

\_\_\_\_\_  
Assinatura do pai ou responsável, no caso de candidato(a) menor de idade

\* Decreto-Lei nº 2.848, de 07 de dezembro de 1940 – Código Penal - Falsidade ideológica.

Art. 299: omitir, em documento público ou particular, declaração que dele devia constar, ou nele inserir ou fazer inserir declaração falsa ou diversa da que devia ser escrita, com o fim de prejudicar direito, criar obrigação ou alterar a verdade sobre fato juridicamente relevante:

Pena - reclusão de um a cinco anos, e multa, se o documento é público, e reclusão de um a três anos, e multa, se o documento é particular.

**ANEXO VII**  
**DECLARAÇÃO DE ENSINO MÉDIO EM ESCOLA PÚBLICA**  
**(Lei nº 12.711, de 22/08/2012)**

Eu, \_\_\_\_\_, abaixo assinado(a),  
de nacionalidade \_\_\_\_\_, nascido(a) em \_\_\_\_/\_\_\_\_/\_\_\_\_,  
no município de \_\_\_\_\_, estado \_\_\_\_\_, filho(a) de  
\_\_\_\_\_ e de \_\_\_\_\_,  
estado civil \_\_\_\_\_, residente e domiciliado(a) à

\_\_\_\_\_

CPF nº \_\_\_\_\_, portador(a) da cédula de identidade  
nº \_\_\_\_\_, expedida em \_\_\_\_/\_\_\_\_/\_\_\_\_, órgão  
expedidor \_\_\_\_\_, DECLARO, sob as penas da lei, que cursei  
integralmente o **Ensino Médio** em escola pública, instituição de ensino criada ou  
incorporada, mantida e administrada pelo Poder Público, nos termos do inciso I, do art.  
19, da Lei nº 9.394, de 20 de dezembro de 1996, para comprovação dos requisitos da Lei  
12.711/2012 e Portaria MEC nº 18/2012.

\_\_\_\_\_, \_\_\_\_\_ de \_\_\_\_\_ de 20\_\_\_\_  
(local e data)

\_\_\_\_\_  
Assinatura do(a) Candidato(a)

\_\_\_\_\_  
Assinatura do pai ou responsável, no caso de candidato(a) menor de idade

\*Decreto-Lei nº 2.848, de 07 de dezembro de 1940 – Código Penal - Falsidade ideológica.

Art. 299: omitir, em documento público ou particular, declaração que dele devia constar, ou nele inserir ou fazer inserir declaração falsa ou diversa da que devia ser escrita, com o fim de prejudicar direito, criar obrigação ou alterar a verdade sobre fato juridicamente relevante:

Pena - reclusão de um a cinco anos, e multa, se o documento é público, e reclusão de um a três anos, e multa, se o documento é particular.

## ANEXO VIII

### DECLARAÇÃO PARA CANDIDATOS QUE NÃO CURSARAM ENSINO REGULAR (Lei nº 12.711, de 22/08/2012)

Eu, \_\_\_\_\_, abaixo assinado(a), de nacionalidade \_\_\_\_\_, nascido(a) em \_\_\_\_/\_\_\_\_/\_\_\_\_, no município de \_\_\_\_\_, estado \_\_\_\_\_, filho(a) de \_\_\_\_\_ e de \_\_\_\_\_, estado civil \_\_\_\_\_, residente e domiciliado(a) à \_\_\_\_\_ CPF nº \_\_\_\_\_, portador(a) da cédula de identidade nº \_\_\_\_\_, expedida em \_\_\_\_/\_\_\_\_/\_\_\_\_, órgão expedidor \_\_\_\_\_, DECLARO, sob as penas da lei, que não cursei nenhuma série do **Ensino Médio** em escolas particulares, escolas comunitárias, confessionais e filantrópicas, por serem caracterizadas instituições privadas de ensino (Art. 20 Lei de Diretrizes e Base da Educação - LDB); escolas particulares mediante bolsa de ensino integral ou parcial, de acordo com as definições da Lei n.º 12.711, de 29 de agosto de 2012, para comprovação dos requisitos da Lei 12.711/2012 e Portaria MEC nº 18/2012.

\_\_\_\_\_, de \_\_\_\_\_ de \_\_\_\_\_ de 20\_\_\_\_\_

\_\_\_\_\_  
Assinatura do(a) Candidato(a)

\_\_\_\_\_  
Assinatura do pai ou responsável, no caso de candidato(a) menor de idade

\*Decreto-Lei nº 2.848, de 07 de dezembro de 1940 – Código Penal - Falsidade ideológica.

Art. 299: omitir, em documento público ou particular, declaração que dele devia constar, ou nele inserir ou fazer inserir declaração falsa ou diversa da que devia ser escrita, com o fim de prejudicar direito, criar obrigação ou alterar a verdade sobre fato juridicamente relevante:

Pena - reclusão de um a cinco anos, e multa, se o documento é público, e reclusão de um a três anos, e multa, se o documento é particular.

## ANEXO IX

### DECLARAÇÃO DE RENDA PER CAPITA FAMILIAR

(Lei nº 12.711, de 29/08/2012)

Eu, \_\_\_\_\_, abaixo assinado(a),  
de nacionalidade \_\_\_\_\_, nascido(a) em \_\_\_\_/\_\_\_\_/\_\_\_\_,  
no \_\_\_\_\_ município \_\_\_\_\_ de \_\_\_\_\_,  
estado \_\_\_\_\_, filho de \_\_\_\_\_ e de  
\_\_\_\_\_, estado civil \_\_\_\_\_,  
residente e domiciliado(a) à \_\_\_\_\_  
CPF nº \_\_\_\_\_, portador(a) da cédula de identidade nº  
\_\_\_\_\_ expedida em \_\_\_\_/\_\_\_\_/\_\_\_\_,  
órgão expedidor \_\_\_\_\_, DECLARO, sob as penas da lei, que sou oriundo(a) de  
família com renda igual ou inferior a 1,5 (um e meio) salário mínimo per capita e estou ciente  
de que, em caso de falsidade ideológica, ficarei sujeito(a) às sanções prescritas no  
Código Penal\* e às demais cominações legais aplicáveis.

\_\_\_\_\_, de \_\_\_\_\_ de \_\_\_\_\_ de 20\_\_\_\_\_

\_\_\_\_\_  
Assinatura do(a) Candidato(a)

\_\_\_\_\_  
Assinatura do pai ou responsável, no caso de candidato(a) menor de idade

\* Decreto-Lei nº 2.848, de 07 de dezembro de 1940 – Código Penal - Falsidade ideológica.

Art. 299: omitir, em documento público ou particular, declaração que dele devia constar, ou nele inserir ou fazer inserir declaração falsa ou diversa da que devia ser escrita, com o fim de prejudicar direito, criar obrigação ou alterar a verdade sobre fato juridicamente relevante:

Pena - reclusão de um a cinco anos, e multa, se o documento é público, e reclusão de um a três anos, e multa, se o documento é particular.





## ANEXO X

### INSTITUTO FEDERAL DE EDUCAÇÃO CIÊNCIA E TECNOLOGIA DO PIAUÍ FORMULÁRIO DE INFORMAÇÃO DE COMPOSIÇÃO FAMILIAR E RENDA PER CAPITA

Eu, \_\_\_\_\_, portador(a) do RG nº \_\_\_\_\_, Órgão Expedidor \_\_\_\_\_, e CPF nº \_\_\_\_\_, candidato(a) ao Vestibular 2024.1 para Ingresso nos Cursos de Graduação do IFPI, Curso \_\_\_\_\_, Campus: \_\_\_\_\_, residente na(o) \_\_\_\_\_ (endereço), declaro que a minha família é composta de \_\_\_\_\_ (quantidade) pessoas das quais \_\_\_\_\_ (quantidade) recebem renda, conforme valores abaixo indicados.

Ratifico serem verdadeiras as informações prestadas, estando ciente de que a informação falsa incorrerá nas penas do crime do art. 299 do Código Penal (falsidade ideológica), além de, caso configurada a prestação de informação falsa, apurada posteriormente ao registro acadêmico, em procedimento que assegure o contraditório e a ampla defesa, ensejará o cancelamento de meu registro no Instituto Federal de Educação, Ciência e Tecnologia do Piauí, sem prejuízo das sanções penais cabíveis (art. 9º da Portaria Normativa nº 18, de 11 de outubro de 2012, do Ministério da Educação).

#### Relação de membros da família - incluir o(a) próprio(a) candidato(a):

| Nº                                   | Nome | Parentesco | Idade | Escolaridade | Profissão | Valor da Renda BRUTA |
|--------------------------------------|------|------------|-------|--------------|-----------|----------------------|
| 1                                    |      |            |       |              |           |                      |
| 2                                    |      |            |       |              |           |                      |
| 3                                    |      |            |       |              |           |                      |
| 4                                    |      |            |       |              |           |                      |
| 5                                    |      |            |       |              |           |                      |
| 6                                    |      |            |       |              |           |                      |
| 7                                    |      |            |       |              |           |                      |
|                                      |      |            |       |              |           |                      |
| <b>TOTAL DA RENDA FAMILIAR BRUTA</b> |      |            |       |              |           |                      |
| <b>REND A PER CAPITA</b>             |      |            |       |              |           |                      |

\_\_\_\_\_, de \_\_\_\_\_ de 20\_\_\_\_\_  
(Local e Data)

\_\_\_\_\_  
Assinatura do(a) candidato(a) ou Representante Legal

**ANEXO XI**

**DOCUMENTOS RECOMENDADOS PARA COMPROVAÇÃO DA  
RENDA FAMILIAR BRUTA MENSAL**

Para comprovação da renda do núcleo familiar, serão considerados os seguintes documentos:

**I. Trabalhadores assalariados:**

- a) contracheques ou holerites dos últimos três meses, ou
- b) declaração de IRPF acompanhada do recibo de entrega à Receita Federal do Brasil e da respectiva notificação de restituição, quando houver, ou
- c) CTPS registrada e atualizada, ou
- d) CTPS registrada e atualizada ou carnê do INSS com recolhimento em dia, no caso de empregada doméstica, ou
- e) extrato atualizado da conta vinculada do trabalhador no FGTS, ou
- f) extratos bancários dos últimos três meses, pelo menos.

**II. Atividade rural:**

- a) declaração de IRPF acompanhada do recibo de entrega à Receita Federal do Brasil e da respectiva notificação de restituição, quando houver, ou
- b) declaração de Imposto de Renda Pessoa Jurídica IRPJ, ou
- c) quaisquer declarações tributárias referentes a pessoas jurídicas vinculadas ao candidato ou a membros da família, quando for o caso, ou
- d) extratos bancários dos últimos três meses, pelo menos, da pessoa física e das pessoas jurídicas vinculadas, ou
- e) notas fiscais de vendas.

**III. Aposentados e pensionistas:**

- a) extratos mais recentes dos últimos três meses de pagamento do benefício, ou
- b) declaração de IRPF acompanhada do recibo de entrega à Receita Federal do Brasil e da respectiva notificação de restituição, quando houver, ou;
- c) extratos bancários dos últimos três meses, pelo menos.

**IV. Autônomos e profissionais liberais:**

- a) declaração de IRPF acompanhada do recibo de entrega à Receita Federal do Brasil e da respectiva notificação de restituição, quando houver ou
- b) quaisquer declarações tributárias referentes a pessoas jurídicas vinculadas ao candidato ou a membros de sua família, quando for o caso, ou
- c) guias de recolhimento ao INSS com comprovante de pagamento do último mês, compatíveis com a renda declarada ou
- d) extratos bancários dos últimos três meses;
- e) declaração da atividade exercida com a remuneração especificada (**Anexo XII**).

**V. Rendimentos de aluguel ou arrendamento de bens móveis e imóveis:**

a) declaração de Imposto de Renda Pessoa Física – IRPF, acompanhada do recibo de entrega à Receita Federal do Brasil e da respectiva notificação de restituição, quando houver, ou

b) extratos bancários dos últimos três meses, pelo menos, ou

c) contrato de locação ou arrendamento devidamente registrado em cartório, acompanhado dos três últimos comprovantes de recebimentos.

**VI. Pessoa sem renda:** declaração de pessoa sem renda (**Anexo XIII**).

**VII. Desempregado:** cópia da Carteira de Trabalho e Previdência Social (CTPS) – páginas que contenham fotografia, identificação e anotações de nenhum ou do último contrato de trabalho e da primeira página subsequente em branco.

**VIII. Pescador:** carteira de pescador profissional e declaração do sindicato, associação ou similar, especificando a renda mensal recebida ou documento correspondente.

**IX. Programas Sociais do Governo Federal:**

a) cópia do documento que contém o Número de Identificação Social (NIS) atribuído pelo Cadastro Único para Programas Sociais do Governo Federal (CadÚnico);

b) Folha Resumo Cadastro Único - V7, em conformidade com a Portaria Normativa Nº 20, de 06 de novembro de 2014, devidamente assinada, com data da entrevista de até 02 (dois) anos contados até a data da matrícula institucional, quando houver.

**Estão excluídos do cálculo da renda familiar:**

I. os valores percebidos a título de:

a) auxílios para alimentação e transporte;

b) diárias e reembolsos de despesas;

c) adiantamentos e antecipações;

d) estornos e compensações referentes a períodos anteriores;

e) indenizações decorrentes de contratos de seguros; e

f) indenizações por danos materiais e morais por força de decisão judicial.

II. os rendimentos percebidos no âmbito dos seguintes programas:

a) Programa de Erradicação do Trabalho Infantil;

b) Programa Agente Jovem de Desenvolvimento Social e Humano;

c) Programa Bolsa Família e os programas remanescentes nele unificados;

d) Programa Nacional de Inclusão do Jovem - Pró-Jovem;

e) Auxílio Emergencial Financeiro e outros programas de transferência de renda destinados à população atingida por desastres, residente em municípios em estado de calamidade pública ou situação de emergência; e

f) demais programas de transferência condicionada de renda, implementados por estados, Distrito Federal ou municípios.

## ANEXO XII

### DECLARAÇÃO DE PROFISSIONAL AUTÔNOMO

Eu, \_\_\_\_\_, abaixo assinado(a),  
de nacionalidade \_\_\_\_\_, nascido(a) em \_\_\_\_/\_\_\_\_/\_\_\_\_,  
no município de \_\_\_\_\_, estado \_\_\_\_\_,  
filho(a) de \_\_\_\_\_ e de \_\_\_\_\_,  
estado civil \_\_\_\_\_, residente e domiciliado(a) à

\_\_\_\_\_  
CEP nº \_\_\_\_\_, portador(a) da cédula de identidade nº  
\_\_\_\_\_, expedida em \_\_\_\_\_, órgão  
expedidor \_\_\_\_\_, DECLARO, sob as penas da lei, que **trabalho  
como profissional autônomo**, exercendo a atividade de  
\_\_\_\_\_, perfazendo uma renda mensal de  
aproximadamente R\$ \_\_\_\_\_ (\_\_\_\_\_).

Estou ciente de que, em caso de falsidade ideológica, ficarei sujeito às sanções  
prescritas no Código Penal\* e às demais cominações legais aplicáveis.

\_\_\_\_\_, de \_\_\_\_\_ de \_\_\_\_\_ de 20\_\_\_\_

\_\_\_\_\_  
Assinatura do(a) Declarante

\* Decreto-Lei nº 2.848, de 07 de dezembro de 1940 – Código Penal - Falsidade ideológica.

Art. 299: omitir, em documento público ou particular, declaração que dele devia constar, ou nele inserir ou fazer inserir declaração falsa ou diversa da que devia ser escrita, com o fim de prejudicar direito, criar obrigação ou alterar a verdade sobre fato juridicamente relevante:

Pena - reclusão, de um a cinco anos, e multa, se o documento é público, e reclusão de um a três anos, e multa, se o documento é particular.

## ANEXO XIII

### DECLARAÇÃO DE PESSOA SEM RENDA

Eu, \_\_\_\_\_, abaixo assinado(a), de nacionalidade \_\_\_\_\_, nascido(a) em \_\_\_\_/\_\_\_\_/\_\_\_\_, no município de \_\_\_\_\_, estado \_\_\_\_\_, filho(a) de \_\_\_\_\_ e de \_\_\_\_\_, estado civil \_\_\_\_\_, residente e domiciliado(a) à \_\_\_\_\_ CPF nº \_\_\_\_\_, portador(a) da cédula de identidade nº \_\_\_\_\_, expedida em \_\_\_\_/\_\_\_\_/\_\_\_\_, órgão expedidor \_\_\_\_\_, declaro que não exerço atividade remunerada. Meu sustento provém de \_\_\_\_\_

e estou ciente de que, em caso de falsidade ideológica, ficarei sujeito às sanções prescritas no Código Penal\* e às demais cominações legais aplicáveis.

\_\_\_\_\_, de \_\_\_\_\_ de \_\_\_\_\_ de 20\_\_\_\_\_

\_\_\_\_\_  
Assinatura do(a) Declarante

\* Decreto-Lei nº 2.848, de 07 de dezembro de 1940 – Código Penal - Falsidade ideológica.

Art. 299: omitir, em documento público ou particular, declaração que dele devia constar, ou nele inserir ou fazer inserir declaração falsa ou diversa da que devia ser escrita, com o fim de prejudicar direito, criar obrigação ou alterar a verdade sobre fato juridicamente relevante:

Pena - reclusão de um a cinco anos, e multa, se o documento é público, e reclusão de um a três anos, e multa, se o documento é particular.

## ANEXO XIV

### FLUXOGRAMA DE DISTRIBUIÇÃO DE VAGAS

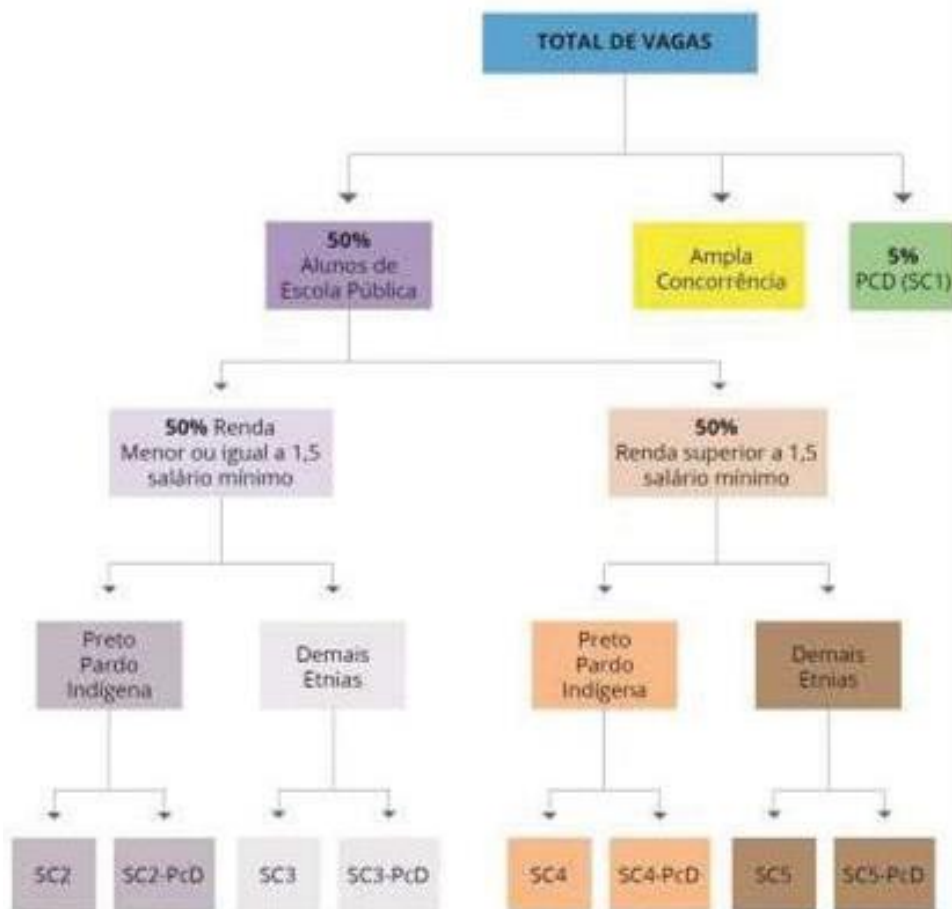

#### Legenda:

SC1: Pessoas com deficiência (PcD)

#### Escola pública, renda ≤ 1,5 (PPI - Pretos, Pardos ou Indígenas)

SC2: não sejam pessoas com deficiência.  
SC2-PcD: Pessoas com deficiência.

#### Escola pública, renda ≤ 1,5 (Demais etnias)

SC3: não sejam pessoas com deficiência.  
SC3-PcD: pessoas com deficiência.

#### Escola pública, renda > 1,5 (PPI - Pretos, Pardos ou Indígenas)

SC4: não sejam pessoas com deficiência.  
SC4-PcD: pessoas com deficiência.

#### Escola pública, renda > 1,5 (Demais etnias)

SC5: não sejam pessoas com deficiência.  
SC5-PcD: sejam pessoas com deficiência.

#### Percentuais utilizados

PPI - Pretos, Pardos ou Indígenas: 73,65%  
PcD - Pessoa com deficiência: 10,28%

## ANEXO XV

### QUADRO DE IDENTIFICAÇÃO DO SISTEMA DE COTA

| COTA      | PcD<br>(Pessoa com Deficiência) | EGRESSO<br>DE ESCOLA<br>PÚBLICA | RENDA<br>≤ 1,5 Salário<br>Mínimo | RENDA<br>≥ 1,5 Salário<br>Mínimo | PPI<br>(Preto, Pardo<br>e Indígena) | NÃO PPI<br>(Demais<br>Etnias) |
|-----------|---------------------------------|---------------------------------|----------------------------------|----------------------------------|-------------------------------------|-------------------------------|
| SC1       | SIM                             |                                 |                                  |                                  |                                     |                               |
| SC2       |                                 | SIM                             | SIM                              |                                  | SIM                                 |                               |
| SC2 - Pcd | SIM                             | SIM                             | SIM                              |                                  | SIM                                 |                               |
| SC3       |                                 | SIM                             | SIM                              |                                  |                                     | SIM                           |
| SC3 - PcD | SIM                             | SIM                             | SIM                              |                                  |                                     | SIM                           |
| SC4       |                                 | SIM                             |                                  | SIM                              | SIM                                 |                               |
| SC4 - PcD | SIM                             | SIM                             |                                  | SIM                              | SIM                                 |                               |
| SC5       |                                 | SIM                             |                                  | SIM                              |                                     | SIM                           |
| SC5 - PcD | SIM                             | SIM                             |                                  | SIM                              |                                     | SIM                           |

## ANEXO XVI

### REMANEJAMENTO DAS VAGAS OCIOSAS POR MODALIDADE DE COTAS

| COTA           | REMANEJAMENTO DAS VAGAS  |
|----------------|--|
| <b>SC1</b>     | SC1 → AC   |
| <b>SC2</b>     | SC2 → SC3 → SC4 → SC5 → AC   |
| <b>SC2-PCD</b> | SC2-PCD → SC2 → SC3-PCD → SC3 → SC4-PCD → SC4 → SC5-PCD → SC5 → AC |
| <b>SC3</b>     | SC3 → SC2 → SC4 → SC5 → AC   |
| <b>SC3-PCD</b> | SC3-PCD → SC3 → SC2-PCD → SC2 → SC4-PCD → SC4 → SC5-PCD → SC5 → AC |
| <b>SC4</b>     | SC4 → SC5 → SC2 → SC3 → AC   |
| <b>SC4-PCD</b> | SC4-PCD → SC4 → SC5-PCD → SC5 → SC2-PCD → SC2 → SC3-PCD → SC3 → AC |
| <b>SC5</b>     | SC5 → SC4 → SC2 → SC3 → AC   |
| <b>SC5-PCD</b> | SC5-PCD → SC5 → SC4-PCD → SC4 → SC2-PCD → SC2 → SC3-PCD → SC3 → AC |